



CATÁLOGO DE PATRIMONIO EDIFICADO
TÉRMINO MUNICIPAL

PLAN ESPECIAL DE PROTECCIÓN DEL
CONJUNTO HISTÓRICO DE LA VILLA DE COMILLAS
PLAN GENERAL DE ORDENACIÓN URBANA DE COMILLAS



EXCMO. AYUNTAMIENTO DE COMILLAS

EQUIPO REDACTOR

EDUARDO RUIZ DE LA RIVA
EDUARDO CABANAS MORENO
PEDRO FERNÁNDEZ LASTRA

E.T.T., S.A.

**CATÁLOGO DE PATRIMONIO EDIFICADO
TÉRMINO MUNICIPAL**

Texto Refundido - Enero 2008

CATÁLOGO DE LA EDIFICACIÓN DEL TÉRMINO MUNICIPAL DE COMILLAS.

El presente Catálogo de los edificios con valor patrimonial en el término municipal de Comillas, complementado con el volumen que contiene el Casco Histórico, se ha conformado con cuatro grados de protección, siguiendo la metodología y la terminología habitual en este tipo de documentos. Los edificios se han clasificado en base a su valor arquitectónico, histórico y/o etnográfico y su participación en el territorio que conforman.

El régimen propio de los edificios catalogados se desarrolla en el capítulo 3.5 de las Normas Urbanísticas, así como el alcance de los grados de protección que son los siguientes:

Monumental

En esta categoría se incluyen los edificios declarados Bien de Interés Cultural, Bien de Interés Local o aquellos que por sus cualidades arquitectónicas o históricas este Plan considera que deben gozar de tal régimen de protección.

Integral

En esta categoría se incluyen los edificios que destacan por su valor histórico o arquitectónico, constituyéndose en elementos significativos del patrimonio. Conforman junto a los edificios incluidos dentro de categoría Monumental los elementos que estructuran los núcleos urbanos o son hitos del territorio.

Estructural

En esta categoría se incluyen los edificios que sobresalen por poseer un valor tipológico, arquitectónico o histórico notable, sin llegar a ser elementos clave del casco histórico o de la estructura del territorio.

Ambiental

En esta categoría se incluyen los edificios que presentan unas características que conforman la calidad del conjunto urbano pero no poseen cualidades que les confieran una valía arquitectónica o histórica individualizada para ser incluidos en una categoría superior de protección. Conforman los tejidos de los núcleos urbanos o rurales.

Se estructura en dos niveles, A y B, en razón de las cualidades arquitectónicas o históricas concretas de cada edificio.

El presente documento se complementa con un catálogo de fincas y jardines de interés histórico y ambiental cuyo régimen de protección se establece en el capítulo 3.6 de las Normas Urbanísticas.

INVENTARIO Y CATALOGACIÓN DE PATRIMONIO EDIFICADO

INVENTARIO Y CATALOGACIÓN DE PATRIMONIO EDIFICADO. TÉRMINO MUNICIPAL
LISTADO ORDENADO POR NUMERO DE FICHA

NºFicha	Situación	Localidad	Nivel Protección
1101	EL PARQUE nº 7	Comillas	MONUMENTAL
1102	EL PARQUE nº 6	Comillas	MONUMENTAL
1103	barrio de SOBRELLANO nº 5A	Comillas	MONUMENTAL
1104	calle MARQUÉS DE COMILLAS nº 1A	Comillas	AMBIENTAL A
1105	calle MARQUÉS DE COMILLAS nº 2	Comillas	ESTRUCTURAL
1106	calle MARQUÉS DE COMILLAS nº 1A	Comillas	INTEGRAL
1107	calle MANUEL NORIEGA	Comillas	MONUMENTAL
1108	calle MANUEL NORIEGA nº 25	Comillas	MONUMENTAL
1109	subida a LA CRUZ nº 11	Comillas	INTEGRAL
1110	calle MANUEL NORIEGA	Comillas	INTEGRAL
1111	calle MANUEL NORIEGA	Comillas	INTEGRAL
1113	calle del MUELLE	Comillas	
1114	calle JESÚS CANCIO nº 12	Comillas	ESTRUCTURAL
1115	calle JESÚS CANCIO nº 21	Comillas	AMBIENTAL A
1116	calle MANUEL NORIEGA	Comillas	AMBIENTAL A
1117	camino de SANTA LUCÍA	Comillas	INTEGRAL
1118	camino de SANTA LUCÍA nº 2	Comillas	INTEGRAL
1119	calle CALVO SOTELO nº 1	Comillas	INTEGRAL
1120	paseo de ESTRADA	Comillas	INTEGRAL
1121	paseo de ESTRADA	Comillas	AMBIENTAL A
1122	paseo de ESTRADA nº 18	Comillas	AMBIENTAL B
1123	paseo de ESTRADA	Comillas	INTEGRAL
1124	carretera de RUISEÑADA	Comillas	ESTRUCTURAL
1125	LA HORTEGONA nº 7	Comillas	ESTRUCTURAL
1126	camino de LA UNIVERSIDAD	Comillas	AMBIENTAL A
1127	calle EL JARÓN	Comillas	AMBIENTAL B
1128	calle EL JARÓN	Comillas	AMBIENTAL A
1129	calle del MUELLE	Comillas	AMBIENTAL B
1130	calle JESÚS CANCIO	Comillas	AMBIENTAL B
1131	calle de LAS INFANTAS nº 7	Comillas	ESTRUCTURAL
1132	calle SAN JERÓNIMO nº 5	Comillas	AMBIENTAL A
1133	calle SAN JERÓNIMO nº 5	Comillas	AMBIENTAL A
1134	calle SAN JERÓNIMO nº 9	Comillas	AMBIENTAL A
1135	EL PARQUE	Comillas	ESTRUCTURAL
1136	paseo de ESTRADA	Comillas	AMBIENTAL A
1201		Araos	INTEGRAL
1202		Araos	INTEGRAL
1203		Araos	AMBIENTAL A
1204		Araos	AMBIENTAL B
1205		Araos	AMBIENTAL A
1206		Araos	AMBIENTAL B
1207		Araos	AMBIENTAL A
1208		Araos	AMBIENTAL B
1301		La Citrera	INTEGRAL
1302		La Citrera	ESTRUCTURAL
1303		La Citrera	ESTRUCTURAL
1304		La Citrera	ESTRUCTURAL
1305		La Citrera	AMBIENTAL A
1306		La Citrera	AMBIENTAL A

INVENTARIO Y CATALOGACIÓN DE PATRIMONIO EDIFICADO. TÉRMINO MUNICIPAL
LISTADO ORDENADO POR NUMERO DE FICHA

NºFicha	Situación	Localidad	Nivel Protección
1307		La Citrera	AMBIENTAL B
1308		La Citrera	AMBIENTAL A
1401		La Molina	INTEGRAL
1402		La Molina	ESTRUCTURAL
1403		La Molina	AMBIENTAL A
1404		La Molina	AMBIENTAL A
1405		La Molina	ESTRUCTURAL
1406		La Molina	AMBIENTAL A
1407		La Molina	AMBIENTAL A
1408		La Molina	AMBIENTAL A
1409		La Molina	AMBIENTAL A
1410		La Molina	INTEGRAL
1411		Monte Corona	INTEGRAL
1501		Rioturbio	INTEGRAL
1502		Rioturbio	INTEGRAL
1503		Rioturbio	INTEGRAL
1504		Rioturbio	AMBIENTAL A
1505		Rioturbio	AMBIENTAL A
1506		Rioturbio	ESTRUCTURAL
1601		Ruiseñada	MONUMENTAL
1602		Ruiseñada	MONUMENTAL
1603		Ruiseñada	INTEGRAL
1604		Ruiseñada	AMBIENTAL A
1605		Ruiseñada	AMBIENTAL A
1606		Ruiseñada	AMBIENTAL A
1607		Ruiseñada	AMBIENTAL A
1608		Ruiseñada	AMBIENTAL A
1609		Ruiseñada	AMBIENTAL B
1610		Ruiseñada	AMBIENTAL A
1611		Ruiseñada	AMBIENTAL A
1612		Ruiseñada	AMBIENTAL A
1613		Ruiseñada	ESTRUCTURAL
1614		Ruiseñada	AMBIENTAL B
1615		Ruiseñada	AMBIENTAL A
1616		Ruiseñada	AMBIENTAL A
1701		Trasvía	INTEGRAL
1702	carretera de RIOTURBIO	Trasvía	INTEGRAL
1703		Trasvía	INTEGRAL
1704	carretera de RIOTURBIO	Trasvía	INTEGRAL
1705		Trasvía	AMBIENTAL B
1706		Trasvía	AMBIENTAL B
1707		Trasvía	AMBIENTAL B
1708		Trasvía	AMBIENTAL B
1709		Trasvía	ESTRUCTURAL
1710		Trasvía	ESTRUCTURAL
1711		Trasvía	AMBIENTAL B
1712		Trasvía	ESTRUCTURAL
1713		Trasvía	AMBIENTAL B
1714		Trasvía	ESTRUCTURAL
1715		Trasvía	AMBIENTAL B

INVENTARIO Y CATALOGACIÓN DE PATRIMONIO EDIFICADO. TÉRMINO MUNICIPAL
LISTADO ORDENADO POR NUMERO DE FICHA

NºFicha	Situación	Localidad	Nivel Protección
1716		Trasvía	AMBIENTAL B

INVENTARIO Y CATALOGACIÓN DE PATRIMONIO EDIFICADO. TÉRMINO MUNICIPAL

LISTADO ORDENADO POR DIRECCIÓN

NºFicha	Situación	Localidad	Nivel Protección
1203		Araos	AMBIENTAL A
1205		Araos	AMBIENTAL A
1206		Araos	AMBIENTAL B
1207		Araos	AMBIENTAL A
1202		Araos	INTEGRAL
1201		Araos	INTEGRAL
1208		Araos	AMBIENTAL B
1204		Araos	AMBIENTAL B
1103	barrio de SOBRELLANO nº 5A	Comillas	MONUMENTAL
1119	calle CALVO SOTELO nº 1	Comillas	INTEGRAL
1131	calle de LAS INFANTAS nº 7	Comillas	ESTRUCTURAL
1113	calle del MUELLE	Comillas	
1129	calle del MUELLE	Comillas	AMBIENTAL B
1127	calle EL JARÓN	Comillas	AMBIENTAL B
1128	calle EL JARÓN	Comillas	AMBIENTAL A
1130	calle JESÚS CANCIO	Comillas	AMBIENTAL B
1114	calle JESÚS CANCIO nº 12	Comillas	ESTRUCTURAL
1115	calle JESÚS CANCIO nº 21	Comillas	AMBIENTAL A
1111	calle MANUEL NORIEGA	Comillas	INTEGRAL
1110	calle MANUEL NORIEGA	Comillas	INTEGRAL
1107	calle MANUEL NORIEGA	Comillas	MONUMENTAL
1116	calle MANUEL NORIEGA	Comillas	AMBIENTAL A
1108	calle MANUEL NORIEGA nº 25	Comillas	MONUMENTAL
1106	calle MARQUÉS DE COMILLAS nº 1A	Comillas	INTEGRAL
1104	calle MARQUÉS DE COMILLAS nº 1A	Comillas	AMBIENTAL A
1105	calle MARQUÉS DE COMILLAS nº 2	Comillas	ESTRUCTURAL
1133	calle SAN JERÓNIMO nº 5	Comillas	AMBIENTAL A
1132	calle SAN JERÓNIMO nº 5	Comillas	AMBIENTAL A
1134	calle SAN JERÓNIMO nº 9	Comillas	AMBIENTAL A
1126	camino de LA UNIVERSIDAD	Comillas	AMBIENTAL A
1117	camino de SANTA LUCÍA	Comillas	INTEGRAL
1118	camino de SANTA LUCÍA nº 2	Comillas	INTEGRAL
1124	carretera de RUISEÑADA	Comillas	ESTRUCTURAL
1135	EL PARQUE	Comillas	ESTRUCTURAL
1102	EL PARQUE nº 6	Comillas	MONUMENTAL
1101	EL PARQUE nº 7	Comillas	MONUMENTAL
1125	LA HORTEGONA nº 7	Comillas	ESTRUCTURAL
1120	paseo de ESTRADA	Comillas	INTEGRAL
1123	paseo de ESTRADA	Comillas	INTEGRAL
1121	paseo de ESTRADA	Comillas	AMBIENTAL A
1136	paseo de ESTRADA	Comillas	AMBIENTAL A
1122	paseo de ESTRADA nº 18	Comillas	AMBIENTAL B
1109	subida a LA CRUZ nº 11	Comillas	INTEGRAL
1301		La Citrera	INTEGRAL
1307		La Citrera	AMBIENTAL B
1306		La Citrera	AMBIENTAL A
1305		La Citrera	AMBIENTAL A
1304		La Citrera	ESTRUCTURAL

INVENTARIO Y CATALOGACIÓN DE PATRIMONIO EDIFICADO. TÉRMINO MUNICIPAL**LISTADO ORDENADO POR DIRECCIÓN**

NºFicha	Situación	Localidad	Nivel Protección
1302		La Citrera	ESTRUCTURAL
1308		La Citrera	AMBIENTAL A
1303		La Citrera	ESTRUCTURAL
1403		La Molina	AMBIENTAL A
1404		La Molina	AMBIENTAL A
1405		La Molina	ESTRUCTURAL
1406		La Molina	AMBIENTAL A
1407		La Molina	AMBIENTAL A
1408		La Molina	AMBIENTAL A
1409		La Molina	AMBIENTAL A
1410		La Molina	INTEGRAL
1401		La Molina	INTEGRAL
1402		La Molina	ESTRUCTURAL
1411		Monte Corona	INTEGRAL
1503		Rioturbio	INTEGRAL
1506		Rioturbio	ESTRUCTURAL
1504		Rioturbio	AMBIENTAL A
1502		Rioturbio	INTEGRAL
1501		Rioturbio	INTEGRAL
1505		Rioturbio	AMBIENTAL A
1609		Ruiseñada	AMBIENTAL B
1616		Ruiseñada	AMBIENTAL A
1615		Ruiseñada	AMBIENTAL A
1614		Ruiseñada	AMBIENTAL B
1613		Ruiseñada	ESTRUCTURAL
1612		Ruiseñada	AMBIENTAL A
1610		Ruiseñada	AMBIENTAL A
1601		Ruiseñada	MONUMENTAL
1607		Ruiseñada	AMBIENTAL A
1606		Ruiseñada	AMBIENTAL A
1605		Ruiseñada	AMBIENTAL A
1604		Ruiseñada	AMBIENTAL A
1603		Ruiseñada	INTEGRAL
1602		Ruiseñada	MONUMENTAL
1611		Ruiseñada	AMBIENTAL A
1608		Ruiseñada	AMBIENTAL A
1712		Trasvía	ESTRUCTURAL
1713		Trasvía	AMBIENTAL B
1714		Trasvía	ESTRUCTURAL
1711		Trasvía	AMBIENTAL B
1716		Trasvía	AMBIENTAL B
1705		Trasvía	AMBIENTAL B
1715		Trasvía	AMBIENTAL B
1710		Trasvía	ESTRUCTURAL
1709		Trasvía	ESTRUCTURAL
1708		Trasvía	AMBIENTAL B
1706		Trasvía	AMBIENTAL B
1703		Trasvía	INTEGRAL
1701		Trasvía	INTEGRAL

INVENTARIO Y CATALOGACIÓN DE PATRIMONIO EDIFICADO. TÉRMINO MUNICIPAL

LISTADO ORDENADO POR DIRECCIÓN

NºFicha	Situación	Localidad	Nivel Protección
1707		Trasvía	AMBIENTAL B
1704	carretera de RIOTURBIO	Trasvía	INTEGRAL
1702	carretera de RIOTURBIO	Trasvía	INTEGRAL

INVENTARIO Y CATALOGACIÓN DE PATRIMONIO EDIFICADO. TÉRMINO MUNICIPAL
LISTADO ORDENADO POR NIVEL DE PROTECCIÓN

Nivel de Protección: MONUMENTAL

NºFicha	Situación	Localidad
1101	EL PARQUE nº 7	Comillas
1102	EL PARQUE nº 6	Comillas
1103	barrio de SOBRELLANO nº 5A	Comillas
1107	calle MANUEL NORIEGA	Comillas
1108	calle MANUEL NORIEGA nº 25	Comillas
1601		Ruiseñada
1602		Ruiseñada

INVENTARIO Y CATALOGACIÓN DE PATRIMONIO EDIFICADO. TÉRMINO MUNICIPAL
LISTADO ORDENADO POR NIVEL DE PROTECCIÓN

Nivel de Protección: INTEGRAL

NºFicha	Situación	Localidad
1106	calle MARQUÉS DE COMILLAS nº 1A	Comillas
1109	subida a LA CRUZ nº 11	Comillas
1110	calle MANUEL NORIEGA	Comillas
1111	calle MANUEL NORIEGA	Comillas
1117	camino de SANTA LUCÍA	Comillas
1118	camino de SANTA LUCÍA nº 2	Comillas
1119	calle CALVO SOTELO nº 1	Comillas
1120	paseo de ESTRADA	Comillas
1123	paseo de ESTRADA	Comillas
1201		Araos
1202		Araos
1301		La Citrera
1401		La Molina
1410		La Molina
1411		Monte Corona
1501		Rioturbio
1502		Rioturbio
1503		Rioturbio
1603		Ruiseñada
1701		Trasvía
1702	carretera de RIOTURBIO	Trasvía
1703		Trasvía
1704	carretera de RIOTURBIO	Trasvía

INVENTARIO Y CATALOGACIÓN DE PATRIMONIO EDIFICADO. TÉRMINO MUNICIPAL
LISTADO ORDENADO POR NIVEL DE PROTECCIÓN

Nivel de Protección: ESTRUCTURAL

NºFicha	Situación	Localidad
1105	calle MARQUÉS DE COMILLAS nº 2	Comillas
1114	calle JESÚS CANCIO nº 12	Comillas
1124	carretera de RUISEÑADA	Comillas
1125	LA HORTEGONA nº 7	Comillas
1131	calle de LAS INFANTAS nº 7	Comillas
1135	EL PARQUE	Comillas
1302		La Citrera
1303		La Citrera
1304		La Citrera
1402		La Molina
1405		La Molina
1613		Ruiseñada
1709		Trasvía
1710		Trasvía
1712		Trasvía
1714		Trasvía

INVENTARIO Y CATALOGACIÓN DE PATRIMONIO EDIFICADO. TÉRMINO MUNICIPAL
LISTADO ORDENADO POR NIVEL DE PROTECCIÓN

Nivel de Protección: AMBIENTAL A

NºFicha	Situación	Localidad
1104	calle MARQUÉS DE COMILLAS nº 1A	Comillas
1115	calle JESÚS CANCIO nº 21	Comillas
1116	calle MANUEL NORIEGA	Comillas
1121	paseo de ESTRADA	Comillas
1126	camino de LA UNIVERSIDAD	Comillas
1128	calle EL JARÓN	Comillas
1132	calle SAN JERÓNIMO nº 5	Comillas
1133	calle SAN JERÓNIMO nº 5	Comillas
1134	calle SAN JERÓNIMO nº 9	Comillas
1136	paseo de ESTRADA	Comillas
1203		Araos
1205		Araos
1207		Araos
1305		La Citrera
1306		La Citrera
1308		La Citrera
1403		La Molina
1404		La Molina
1406		La Molina
1407		La Molina
1408		La Molina
1409		La Molina
1504		Rioturbio
1505		Rioturbio
1506		Rioturbio
1604		Ruiseñada
1605		Ruiseñada
1606		Ruiseñada
1607		Ruiseñada
1608		Ruiseñada
1610		Ruiseñada
1611		Ruiseñada
1612		Ruiseñada
1615		Ruiseñada
1616		Ruiseñada

INVENTARIO Y CATALOGACIÓN DE PATRIMONIO EDIFICADO. TÉRMINO MUNICIPAL
LISTADO ORDENADO POR NIVEL DE PROTECCIÓN

Nivel de Protección: AMBIENTAL B

NºFicha	Situación	Localidad
1122	paseo de ESTRADA nº 18	Comillas
1127	calle EL JARÓN	Comillas
1129	calle del MUELLE	Comillas
1130	calle JESÚS CANCIO	Comillas
1204		Araos
1206		Araos
1208		Araos
1307		La Citrera
1609		Ruiseñada
1614		Ruiseñada
1705		Trasvía
1706		Trasvía
1707		Trasvía
1708		Trasvía
1711		Trasvía
1713		Trasvía
1715		Trasvía
1716		Trasvía

PALACIO DE SOBRELLANO

ficha número **1101**

Situación: **EL PARQUE nº 7 , Comillas**

Referencia catastral: **5647026**

Declaración B.I.C. **BOE 29.4.2002**

nivel de protección

MONUMENTAL

DESCRIPCIÓN-VALORACIÓN DE LA PARCELA

Uso: **Jardín**
Interés: **Vegetal**
Cierre: **Muro de sillería**
Interés: **Arquitectónico**

Comentarios:

Forma parte del conjunto del Parque de Sobrellano.

PLANO DE SITUACIÓN

e: 1/2000

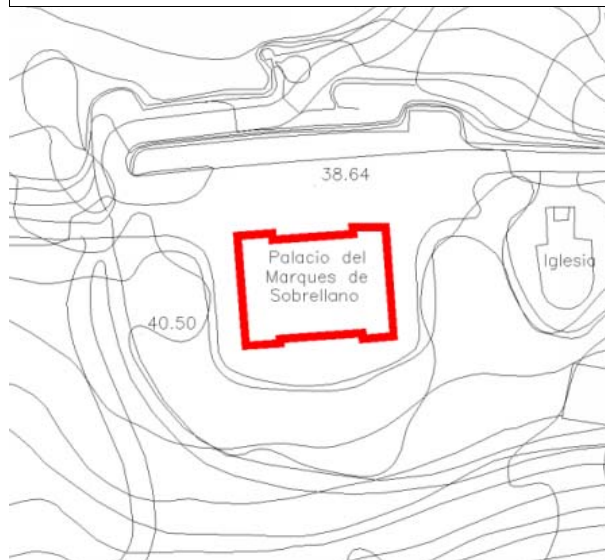

DESCRIPCIÓN-VALORACIÓN DEL EDIFICIO

Época de construcción **1888**
Tipología: **Palacio**
Uso: **Equipamiento**
Nº de plantas **B+2+BC**
Forma de crecimiento
Estado conservación **Cuidado**
Interés: **Histórico, Arquitectónico,**

Comentarios:

Arquitecto: Joan Martorell.

FOTOGRAFÍA



ACTUACIONES

Edificación: Las establecidas con carácter general para el grado de protección Monumental.

Jardines: Las establecidas con carácter general para el grado de protección Jardín Histórico.

CAPILLA-PANTEÓN DE LA FAMILIA LÓPEZ

ficha número **1102**

Situación: **EL PARQUE nº 6 , Comillas**

Referencia catastral: **5647026**

Declaración B.I.C. **BOE 29.4.2002**

nivel de protección

MONUMENTAL

DESCRIPCIÓN-VALORACIÓN DE LA PARCELA

Comentarios:

Forma parte del conjunto del Parque de Sobrellano.

PLANO DE SITUACIÓN

e: 1/2000

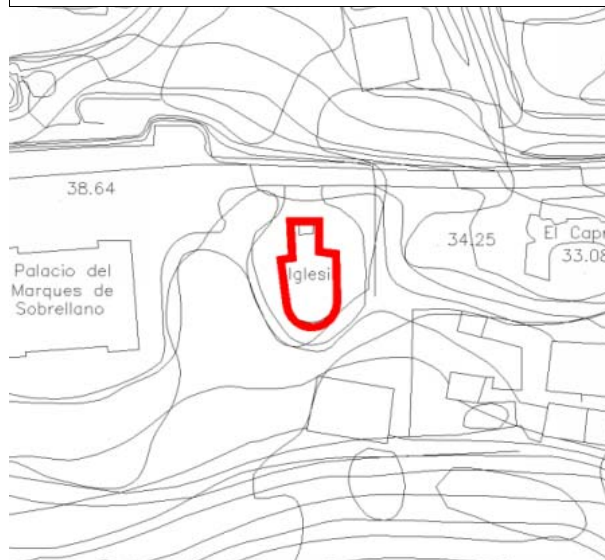

DESCRIPCIÓN-VALORACIÓN DEL EDIFICIO

Época de construcción **1881**

Tipología: **Capilla-panteón**

Uso: **Religioso**

Nº de plantas **B**

Forma de crecimiento

Estado conservación **Cuidado**

Interés: **Histórico, Arquitectónico,**

Comentarios:

Arquitecto: Joan Martorell.

FOTOGRAFÍA



ACTUACIONES

Edificación: Las establecidas con carácter general para el grado de protección Monumental.

Jardines: Las establecidas con carácter general para el grado de protección Jardín Histórico.

EL CAPRICO

ficha número **1103**

Situación: **barrio de SOBRELLANO nº 5A , Comillas**

Referencia catastral: **5647008**

Declaración B.I.C. **BOE 20.8.1969**

nivel de protección

MONUMENTAL

DESCRIPCIÓN-VALORACIÓN DE LA PARCELA

Uso: **Jardín**
Interés: **Arquitectónico**
Cierre: **Muro de mampostería**
Interés: **Ambiental**
Comentarios:
Forma parte del conjunto del Parque de Sobrellano.

PLANO DE SITUACIÓN

e: 1/2000



DESCRIPCIÓN-VALORACIÓN DEL EDIFICIO

Época de construcción **1885**
Tipología: **Villa**
Uso: **Hotelero**
Nº de plantas **Ss+B+BC**
Forma de crecimiento
Estado conservación **Cuidado**
Interés: **Histórico, Arquitectónico,**
Comentarios:
Arquitecto: Antonio Gaudí.
Edificio rehabilitado y adaptado para uso como restaurante.

FOTOGRAFÍA



ACTUACIONES

Edificación: Las establecidas con carácter general para el grado de protección Monumental.
Jardines: Las establecidas con carácter general para el grado de protección Jardín Histórico.
Ficha nº 16 del catálogo de Fincas y jardines a conservar.

LAS CAVADUCAS

ficha número **1104**

Situación: **calle MARQUÉS DE COMILLAS nº 1A , Comillas**

Referencia catastral: **5647023**

nivel de protección

Declaración B.I.C.

AMBIENTAL A

DESCRIPCIÓN-VALORACIÓN DE LA PARCELA

Uso: **Jardín**
Interés: **Vegetal**
Cierre: **Seto**
Interés: **Ambiental**

Comentarios:

Forma parte del conjunto del Parque de Sobrellano.

PLANO DE SITUACIÓN

e: 1/2000



DESCRIPCIÓN-VALORACIÓN DEL EDIFICIO

Época de construcción **1850-1950**
Tipología: **Villa**
Uso: **Vivienda**
Nº de plantas **B+1+BC**
Forma de crecimiento
Estado conservación **Cuidado**
Interés: **Histórico, Arquitectónico,**

Comentarios:

Edificio reconstruido tras un incendio y adaptado para vivienda colectiva.

FOTOGRAFÍA



ACTUACIONES

Edificación: Las establecidas con carácter general para el grado de protección Ambiental A.
Jardines: Las establecidas con carácter general para el grado de protección Jardín Histórico.
Ficha nº 13 del catálogo de Fincas y jardines a conservar.

EL LLANO

ficha número **1105**

Situación: **calle MARQUÉS DE COMILLAS nº 2 , Comillas**

Referencia catastral: **5647005**

nivel de protección

Declaración B.I.C.

ESTRUCTURAL

DESCRIPCIÓN-VALORACIÓN DE LA PARCELA

Uso: **Jardín**
Interés: **Vegetal**
Cierre: **Seto**
Interés: **Ambiental**

Comentarios:

Forma parte del conjunto del Parque de Sobrellano.

PLANO DE SITUACIÓN

e: 1/2000

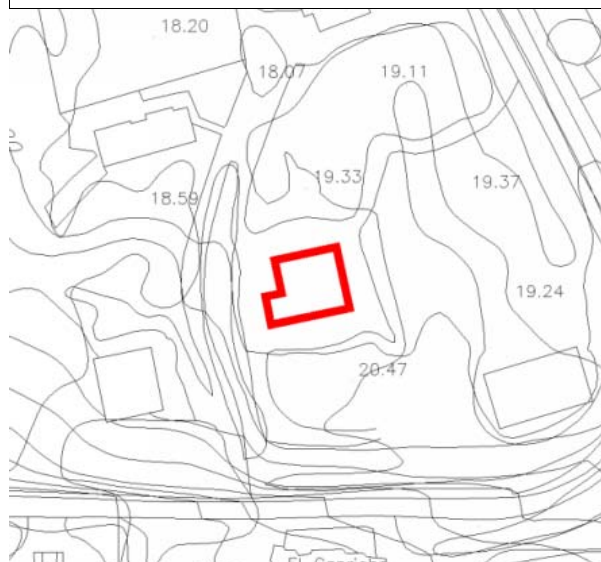

DESCRIPCIÓN-VALORACIÓN DEL EDIFICIO

Época de construcción **1850-1950**
Tipología: **Villa**
Uso: **Vivienda**
Nº de plantas **Ss+B+1+BC**
Forma de crecimiento
Estado conservación **Mantenido**
Interés: **Histórico, Arquitectónico,**

Comentarios:

FOTOGRAFÍA



ACTUACIONES

Edificación: Las establecidas con carácter general para el grado de protección Estructural.
Jardines: Las establecidas con carácter general para el grado de protección Jardín Histórico.
Ficha nº 15 del catálogo de Fincas y jardines a conservar.

INVENTARIO Y CATALOGACIÓN DE PATRIMONIO EDIFICADO. COMILLAS

Plan General de Ordenación Urbana de Comillas. Plan Especial de Protección del Casco Histórico de la Villa de Comillas

LA PORTILLA

ficha número **1106**

Situación: **calle MARQUÉS DE COMILLAS nº 1A , Comillas**

Referencia catastral: **5647004**

nivel de protección

INTEGRAL

Declaración B.I.C.

DESCRIPCIÓN-VALORACIÓN DE LA PARCELA

Uso: **Jardín**
Interés: **Vegetal**
Cierre: **Muro de mampostería**
Interés: **Ambiental**
Comentarios:
Forma parte del conjunto del Parque de Sobrellano.

PLANO DE SITUACIÓN

e: 1/2000



DESCRIPCIÓN-VALORACIÓN DEL EDIFICIO

Época de construcción **1871**
Tipología: **Villa**
Uso: **Vivienda**
Nº de plantas **Ss+B+2**
Forma de crecimiento
Estado conservación **Mantenido**
Interés: **Histórico, Arquitectónico,**
Comentarios:
Arquitecto: Oriol Mestres.

FOTOGRAFÍA



ACTUACIONES

Edificación: Las establecidas con carácter general para el grado de protección Estructural.
Jardines: Las establecidas con carácter general para el grado de protección Jardín Histórico.
Ficha nº 14 del catálogo de Fincas y jardines a conservar.

INVENTARIO Y CATALOGACIÓN DE PATRIMONIO EDIFICADO. COMILLAS

Plan General de Ordenación Urbana de Comillas. Plan Especial de Protección del Casco Histórico de la Villa de Comillas

Situación: **calle MANUEL NORIEGA , Comillas**

Referencia catastral: **5049001**

Declaración B.I.C. **BOC 10.3.1985**

nivel de protección

MONUMENTAL

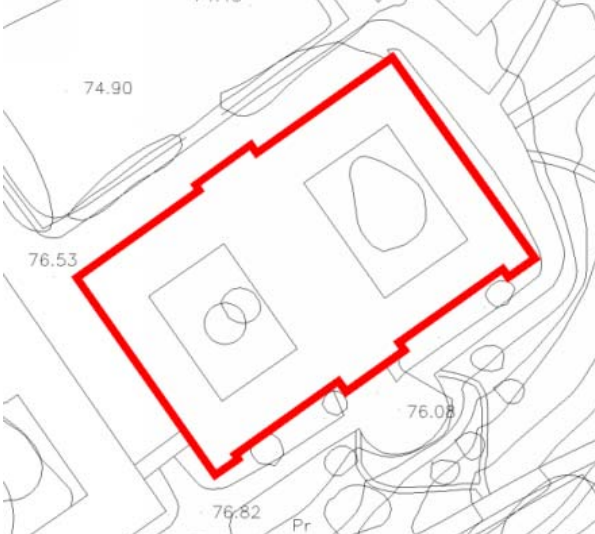
DESCRIPCIÓN-VALORACIÓN DE LA PARCELA	PLANO DE SITUACIÓN e: 1/2000
<p>Uso: Jardín</p> <p>Interés: Vegetal</p> <p>Cierre: Muro de mampostería, con portalada</p> <p>Interés: Arquitectónico</p> <p>Comentarios: Forma un conjunto con el Seminario Hispanoamericano, el Máximo y otros edificios complementarios de diversas épocas y autores.</p>	

DESCRIPCIÓN-VALORACIÓN DEL EDIFICIO	FOTOGRAFÍA
<p>Época de construcción 1892</p> <p>Tipología: Edificación singular</p> <p>Uso: Equipamiento</p> <p>Nº de plantas</p> <p>Forma de crecimiento</p> <p>Estado conservación Mantenido</p> <p>Interés: Histórico, Arquitectónico,</p> <p>Comentarios: Arquitectos: Joan Martorell Lluís Domènech i Montaner.</p>	

ACTUACIONES
<p>Condiciones de ordenación y gestión: Plan Especial o Proyecto Singular de Interés Regional de la Actuación Integral Estratégica de Reordenación: Universidad Pontificia de Comillas.</p> <p>El Plan Especial o Proyecto Singular contemplará los criterios y propuesta establecidos en el apartado 7.3 de la Memoria.</p> <p>Edificación: Las establecidas con carácter general para el grado de protección Monumental.</p> <p>Jardines: Las establecidas con carácter general para el grado de protección Jardín Histórico.</p>

CEMENTERIO

ficha número **1108**

Situación: **calle MANUEL NORIEGA nº 25 , Comillas**

Referencia catastral: **5554001**

Declaración B.I.C. **BOE 11.10.1983**

nivel de protección

MONUMENTAL

DESCRIPCIÓN-VALORACIÓN DE LA PARCELA

Comentarios:

PLANO DE SITUACIÓN

e: 1/2000



DESCRIPCIÓN-VALORACIÓN DEL EDIFICIO

Época de construcción **1893**

Tipología: **Cementerio**

Uso: **Cementerio**

Nº de plantas

Forma de crecimiento

Estado conservación **Deteriorado**

Interés: **Histórico, Arquitectónico,**

Comentarios:

Arquitecto: Lluís Domènech i Montaner.

Cementerio construido en torno a la ruina de la antigua iglesia gótica.

Estatua del Ángel Guardian, de J. Llimona.

Tumbas y panteones.

FOTOGRAFÍA



ACTUACIONES

Las establecidas con carácter general para el grado de protección Monumental.

Intervención de restauración del Cementerio y acondicionamiento del entorno.

CASA DEL DUQUE DE ALMODOVAR DEL RÍO ficha número **1109**

Situación: **subida a LA CRUZ nº 11 , Comillas**

Referencia catastral: **5652013**

nivel de protección

Declaración B.I.C.

INTEGRAL

DESCRIPCIÓN-VALORACIÓN DE LA PARCELA

Uso: **Jardín**
Interés: **Vegetal**
Cierre: **Muro de mampostería**
Interés: **Ambiental**

Comentarios:

PLANO DE SITUACIÓN

e: 1/2000

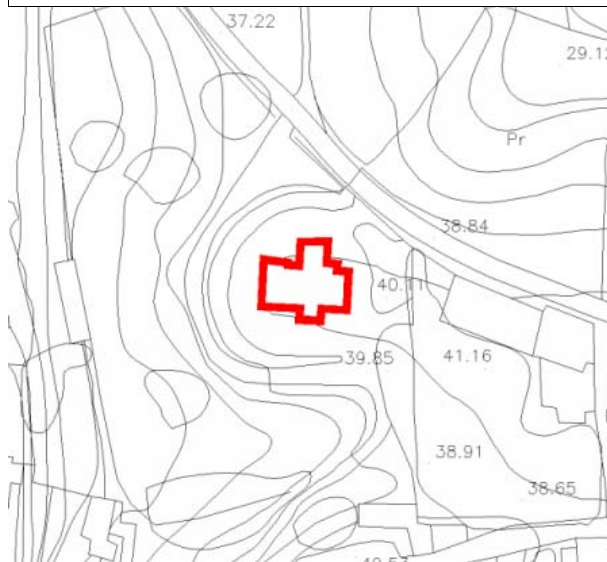

DESCRIPCIÓN-VALORACIÓN DEL EDIFICIO

Época de construcción **1892**
Tipología: **Villa**
Uso: **Vivienda**
Nº de plantas **Ss+B+2+BC**
Forma de crecimiento
Estado conservación **Mantenido**
Interés: **Histórico, Ambiental**

Comentarios:

Arquitecto: Francisco Hernández Rubio.

FOTOGRAFÍA



ACTUACIONES

Edificación: Las establecidas con carácter general para el grado de protección Integral.
Jardines: Las establecidas con carácter general para el grado de protección Ambiental.
Ficha nº 9 del catálogo de Fincas y jardines a conservar.

CASA DEL MARQUÉS DE MONTEFLORIDO

ficha número **1110**

Situación: **calle MANUEL NORIEGA , Comillas**

Referencia catastral: **5450002**

nivel de protección

Declaración B.I.C.

INTEGRAL

DESCRIPCIÓN-VALORACIÓN DE LA PARCELA

Uso: **Jardín**
Interés: **Vegetal**
Cierre: **Muro de mampostería**
Interés: **Ambiental**

Comentarios:

PLANO DE SITUACIÓN

e: 1/2000

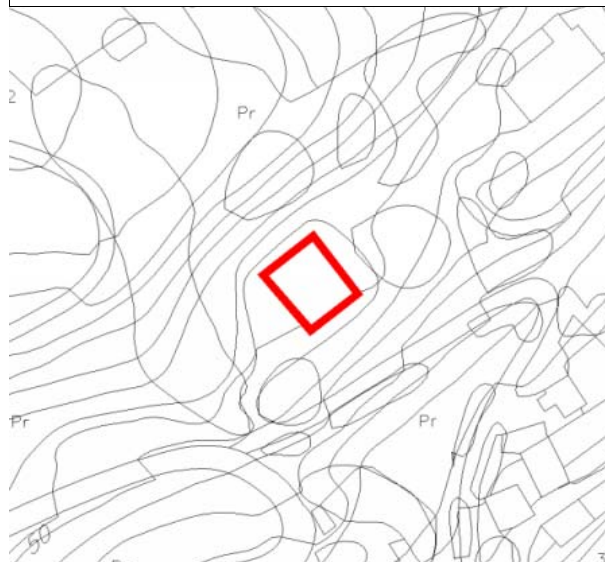

DESCRIPCIÓN-VALORACIÓN DEL EDIFICIO

Época de construcción **1850-1950**
Tipología: **Villa**
Uso: **Vivienda**
Nº de plantas **B+1+BC**
Forma de crecimiento
Estado conservación **Mantenido**
Interés: **Arquitectónico, Ambiental**
Comentarios:
Casona trasladada en 1927 desde su emplazamiento original en Cos, Mazcuerras.

FOTOGRAFÍA



ACTUACIONES

Edificación: Las establecidas con carácter general para el grado de protección Integral.
Jardines: Las establecidas con carácter general para el grado de protección Ambiental.
Ficha nº 18 del catálogo de Fincas y jardines a conservar.

CASA DE LA FAMILIA SERT

ficha número **1111**

Situación: **calle MANUEL NORIEGA , Comillas**

Referencia catastral: **5450002**

nivel de protección

Declaración B.I.C.

INTEGRAL

DESCRIPCIÓN-VALORACIÓN DE LA PARCELA

Uso: **Jardín**
Interés: **Vegetal**
Cierre: **Muro de mampostería**
Interés: **Ambiental**

Comentarios:

PLANO DE SITUACIÓN

e: 1/2000



DESCRIPCIÓN-VALORACIÓN DEL EDIFICIO

Época de construcción **1850-1950**
Tipología: **Villa**
Uso: **Vivienda**
Nº de plantas **B+1+BC**
Forma de crecimiento
Estado conservación **Mantenido**
Interés: **Arquitectónico, Ambiental**

Comentarios:

FOTOGRAFÍA



ACTUACIONES

Edificación: Las establecidas con carácter general para el grado de protección Integral.
Jardines: Las establecidas con carácter general para el grado de protección Ambiental.
Ficha nº 19 del catálogo de Fincas y jardines a conservar.
Situación dentro del Área de protección litoral en suelo urbano "Cuenca visual".

COLONIA TUDOR

ficha número **1113**

Situación: **calle del MUELLE , Comillas**

Referencia catastral: **5656006**

nivel de protección

Declaración B.I.C.

DESCRIPCIÓN-VALORACIÓN DE LA PARCELA

Comentarios:

En la parcela se están construyendo tres edificios de viviendas.

PLANO DE SITUACIÓN

e: 1/2000

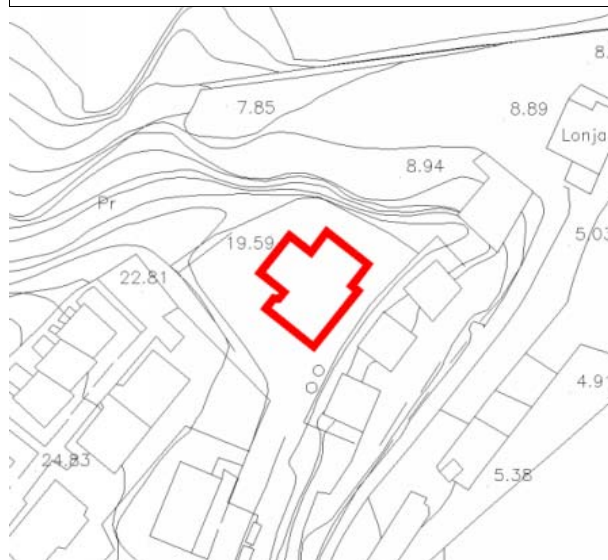

DESCRIPCIÓN-VALORACIÓN DEL EDIFICIO

Época de construcción **1850-1950**

Tipología: **Villa**

Uso: **Vivienda**

Nº de plantas **B+1+BC**

Forma de crecimiento

Estado conservación

Interés: **Ambiental**

Comentarios:

Edificio a conservar.

Edificio reconstruido y adaptado para vivienda plurifamiliar.

FOTOGRAFÍA



ACTUACIONES

Ficha nº 38 del catálogo de Fincas y jardines a conservar.

Situación dentro del Área de protección litoral en suelo urbano "Cuenca visual".

Situación: **calle JESÚS CANCIO nº 12 , Comillas**

Referencia catastral: **5953001**

Declaración B.I.C.

nivel de protección

ESTRUCTURAL

DESCRIPCIÓN-VALORACIÓN DE LA PARCELA

Comentarios:

PLANO DE SITUACIÓN

e: 1/2000



DESCRIPCIÓN-VALORACIÓN DEL EDIFICIO

Época de construcción **1850-1950**
 Tipología: **Industrial**
 Uso: **Equipamiento**
 Nº de plantas **B+1+BC**
 Forma de crecimiento
 Estado conservación **Mantenido**
 Interés: **Arquitectónico,**
 Comentarios:
Fábrica conservera adaptada para casa cuartel de la Guardia Civil.

FOTOGRAFÍA



ACTUACIONES

Las establecidas con carácter general para el grado de protección Estructural.
 Situación dentro del Área de protección litoral en suelo urbano "Cuenca visual".

Situación: **calle JESÚS CANCIO n° 21 , Comillas**

Referencia catastral: **5953010**

Declaración B.I.C.

nivel de protección

AMBIENTAL A

DESCRIPCIÓN-VALORACIÓN DE LA PARCELA

Comentarios:

PLANO DE SITUACIÓN

e: 1/2000

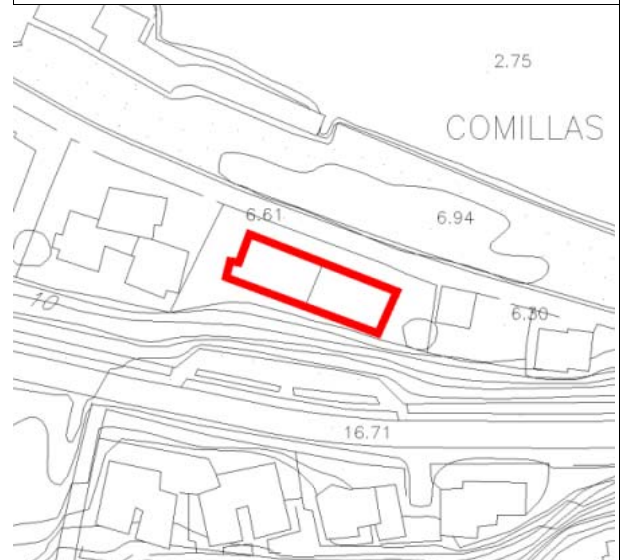

DESCRIPCIÓN-VALORACIÓN DEL EDIFICIO

Época de construcción **Posterior a 1950**

Tipología: **Bloque**

Uso: **Vivienda**

Nº de plantas **B+3**

Forma de crecimiento

Estado conservación **Mantenido**

Interés: **Arquitectónico,**

Comentarios:

Arquitecto: Ricardo Lorenzo.

FOTOGRAFÍA



ACTUACIONES

Las establecidas con carácter general para el grado de protección Ambiental A.
Situación dentro del Área de protección litoral en suelo urbano "Cuenca visual".

Situación: **calle MANUEL NORIEGA , Comillas**

Referencia catastral: **6252201**

Declaración B.I.C.

nivel de protección

AMBIENTAL A

DESCRIPCIÓN-VALORACIÓN DE LA PARCELA

Comentarios:

PLANO DE SITUACIÓN

e: 1/2000

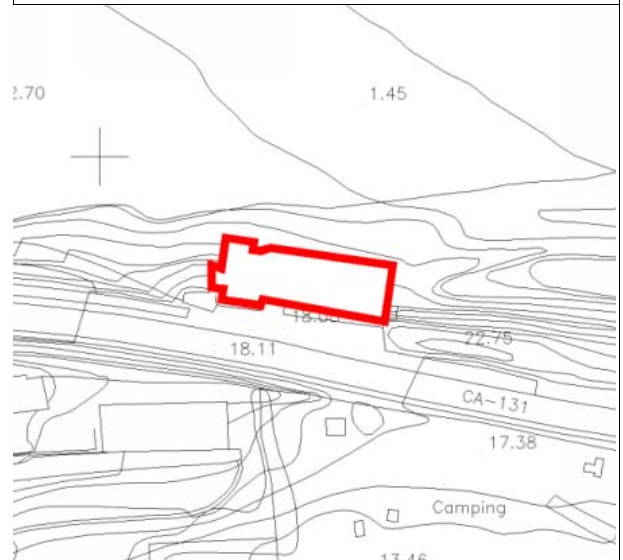

DESCRIPCIÓN-VALORACIÓN DEL EDIFICIO

Época de construcción **Posterior a 1950**

Tipología: **Bloque**

Uso: **Hotelero**

Nº de plantas **3**

Forma de crecimiento

Estado conservación **Mantenido**

Interés: **Arquitectónico,**

Comentarios:

Arquitecto: Domingo I. Lastra.

Edificio modificado.

FOTOGRAFÍA



ACTUACIONES

Las establecidas con carácter general para el grado de protección Ambiental A.
Situación dentro del Área de protección litoral en suelo urbano "Cuenca visual".

ERMITA DE SANTA LUCÍA

ficha número **1117**

Situación: **camino de SANTA LUCÍA , Comillas**

Referencia catastral: **6251003**

nivel de protección

Declaración B.I.C.

INTEGRAL

DESCRIPCIÓN-VALORACIÓN DE LA PARCELA

Comentarios:
Entorno degradado.

PLANO DE SITUACIÓN

e: 1/2000



DESCRIPCIÓN-VALORACIÓN DEL EDIFICIO

Época de construcción **Anterior a 1850**
Tipología: **Ermita**
Uso: **Religioso**
Nº de plantas **B**
Forma de crecimiento
Estado conservación **Cuidado**
Interés: **Histórico, Arquitectónico,**
Comentarios:

FOTOGRAFÍA



ACTUACIONES

Las establecidas con carácter general para el grado de protección Integral.
Situación dentro del Área de protección litoral en suelo urbano "Cuenca visual".
Intervención de acondicionamiento del entorno.

INVENTARIO Y CATALOGACIÓN DE PATRIMONIO EDIFICADO. COMILLAS

Plan General de Ordenación Urbana de Comillas. Plan Especial de Protección del Casco Histórico de la Villa de Comillas

CASA MORO

ficha número **1118**

Situación: **camino de SANTA LUCÍA nº 2 , Comillas**

Referencia catastral: **6251005**

nivel de protección

Declaración B.I.C.

INTEGRAL

DESCRIPCIÓN-VALORACIÓN DE LA PARCELA

Uso: **Jardín**
Interés: **Vegetal**
Cierre: **Muro de mampostería con portalada**
Interés: **Ambiental**

Comentarios:

Portalada atribuida a Antonio Gaudí.

PLANO DE SITUACIÓN

e: 1/2000

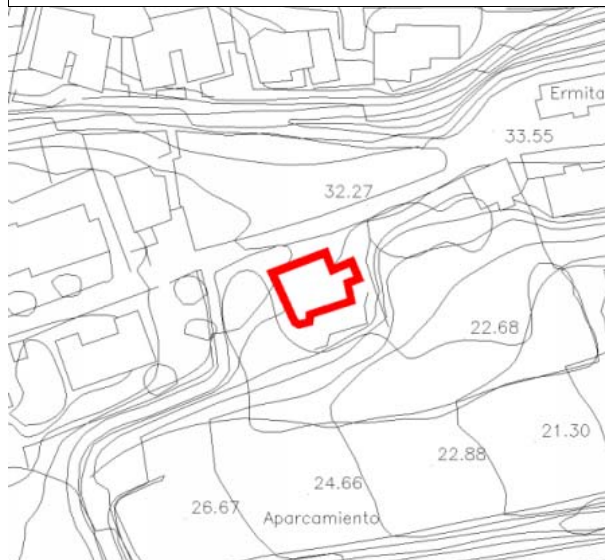

DESCRIPCIÓN-VALORACIÓN DEL EDIFICIO

Época de construcción **1850-1950**
Tipología: **Villa**
Uso: **Vivienda**
Nº de plantas **Ss+B+1+BC**
Forma de crecimiento
Estado conservación **Mantenido**
Interés: **Arquitectónico,**

Comentarios:

FOTOGRAFÍA



ACTUACIONES

Edificación: Las establecidas con carácter general para el grado de protección Integral.
Jardines: Las establecidas con carácter general para el grado de protección Ambiental.
Portalada con nivel de protección Integral.
Ficha nº 34 del catálogo de Fincas y jardines a conservar.

Situación: **calle CALVO SOTELO nº 1 , Comillas**

Referencia catastral: **5951509**

Declaración B.I.C.

nivel de protección

INTEGRAL

DESCRIPCIÓN-VALORACIÓN DE LA PARCELA

Uso: **Jardín**
 Interés: **Vegetal**
 Cierre: **Muro de mampostería**
 Interés: **Ambiental**
 Comentarios:

PLANO DE SITUACIÓN

e: 1/2000

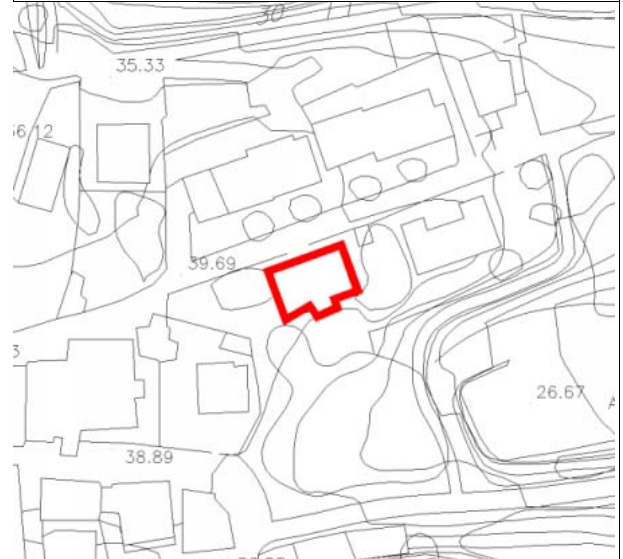

DESCRIPCIÓN-VALORACIÓN DEL EDIFICIO

Época de construcción **1850-1950**
 Tipología: **Villa**
 Uso: **Vivienda**
 Nº de plantas **B+1+BC**
 Forma de crecimiento
 Estado conservación **Mantenido**
 Interés:
 Comentarios:

FOTOGRAFÍA



ACTUACIONES

Edificación: Las establecidas con carácter general para el grado de protección Integral.
 Jardines: Las establecidas con carácter general para el grado de protección Ambiental.
 Ficha nº 35 del catálogo de Fincas y jardines a conservar.

LA COTERUCA

ficha número **1120**

Situación: **paseo de ESTRADA , Comillas**

Referencia catastral: **6148012**

nivel de protección

Declaración B.I.C.

INTEGRAL

DESCRIPCIÓN-VALORACIÓN DE LA PARCELA

Uso: **Jardín**
Interés: **Vegetal**
Cierre: **Muro de mampostería**
Interés: **Ambiental**

Comentarios:

PLANO DE SITUACIÓN

e: 1/2000

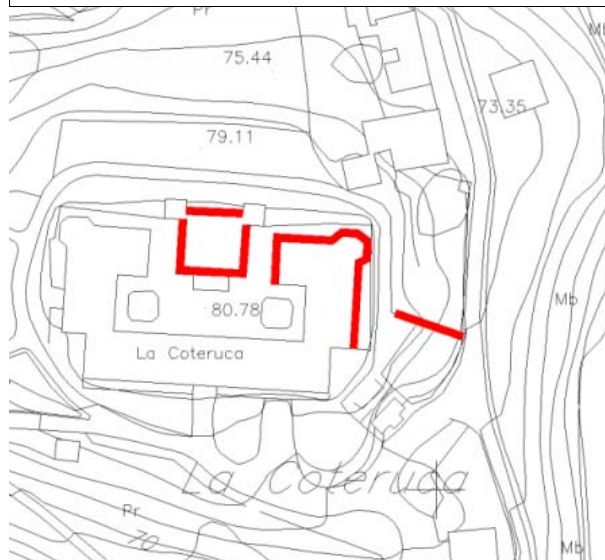

DESCRIPCIÓN-VALORACIÓN DEL EDIFICIO

Época de construcción **1871**
Tipología: **Villa**
Uso: **Vivienda**
Nº de plantas **B+1+BC**
Forma de crecimiento
Estado conservación **Mantenido**
Interés: **Arquitectónico,**

Comentarios:

Edificio reconstruido y ampliado recientemente.
La protección afecta a los muros que se conservan del antiguo edificio.

FOTOGRAFÍA



ACTUACIONES

Muros del antiguo edificio: Las establecidas con carácter general para el grado de protección Integral.
Jardines: Las establecidas con carácter general para el grado de protección Ambiental.
Ficha nº 20 del catálogo de Fincas y jardines a conservar.

Situación: **paseo de ESTRADA , Comillas**

Referencia catastral: **6148011**

Declaración B.I.C.

nivel de protección

AMBIENTAL A

DESCRIPCIÓN-VALORACIÓN DE LA PARCELA

Comentarios:

PLANO DE SITUACIÓN

e: 1/2000



DESCRIPCIÓN-VALORACIÓN DEL EDIFICIO

Época de construcción **1850-1950**

Tipología: **Villa**

Uso: **Vivienda**

Nº de plantas **B+BC**

Forma de crecimiento

Estado conservación **Mantenido**

Interés: **Ambiental**

Comentarios:

FOTOGRAFÍA



ACTUACIONES

Edificación: Las establecidas con carácter general para el grado de protección Ambiental A.

Jardines: Las establecidas con carácter general para el grado de protección Ambiental.

Ficha nº 22 del catálogo de Fincas y jardines a conservar.

Situación: **paseo de ESTRADA nº 18 , Comillas**

Referencia catastral: **6148013**

Declaración B.I.C.

nivel de protección

AMBIENTAL B

DESCRIPCIÓN-VALORACIÓN DE LA PARCELA

Comentarios:

PLANO DE SITUACIÓN e: 1/2000

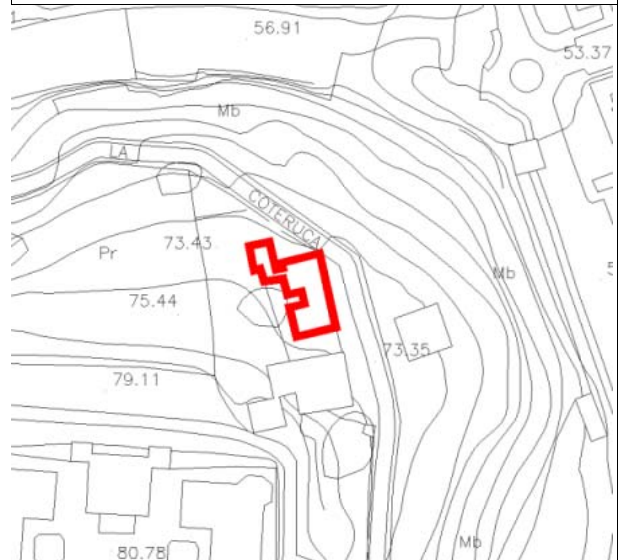

DESCRIPCIÓN-VALORACIÓN DEL EDIFICIO

Época de construcción **1850-1950**
 Tipología: **Casa**
 Uso: **Vivienda**
 Nº de plantas **B+BC**
 Forma de crecimiento
 Estado conservación **Mantenido**
 Interés: **Ambiental**
 Comentarios:

FOTOGRAFÍA



ACTUACIONES

Edificación: Las establecidas con carácter general para el grado de protección Ambiental B.
 Jardines: Las establecidas con carácter general para el grado de protección Ambiental.
 Ficha nº 23 del catálogo de Fincas y jardines a conservar.

HUMILLADERO DE LAS CADENAS

ficha número **1123**

Situación: **paseo de ESTRADA , Comillas**

Referencia catastral: **6036501**

nivel de protección

INTEGRAL

Declaración B.I.C.

DESCRIPCIÓN-VALORACIÓN DE LA PARCELA

Comentarios:

PLANO DE SITUACIÓN

e: 1/2000



DESCRIPCIÓN-VALORACIÓN DEL EDIFICIO

Época de construcción **1850**
Tipología: **Humilladero**
Uso: **Religioso**
Nº de plantas **B**
Forma de crecimiento
Estado conservación **Mantenido**
Interés: **Histórico, Arquitectónico,**

Comentarios:

FOTOGRAFÍA



ACTUACIONES

Las establecidas con carácter general para el grado de protección Integral.
En consecuencia con el ensanchamiento previsto para la calle, se desmontará y reconstruirá en el emplazamiento próximo destinado a tal fin. El Proyecto de Urbanización del Plan Parcial Ducovesa documentará con precisión el humilladero existente y contemplará las obras que garanticen su fidedigna reconstrucción.

INVENTARIO Y CATALOGACIÓN DE PATRIMONIO EDIFICADO. COMILLAS

Plan General de Ordenación Urbana de Comillas. Plan Especial de Protección del Casco Histórico de la Villa de Comillas

CASA DEL CONDE DE RUISEÑADA

ficha número **1124**

Situación: **carretera de RUISEÑADA , Comillas**

Referencia catastral: **5549001**

nivel de protección

Declaración B.I.C.

ESTRUCTURAL

DESCRIPCIÓN-VALORACIÓN DE LA PARCELA

Uso: **Jardín**
Interés: **Vegetal**
Cierre: **Muro de mampostería con portalada**
Interés: **Ambiental**
Comentarios:

PLANO DE SITUACIÓN

e: 1/2000

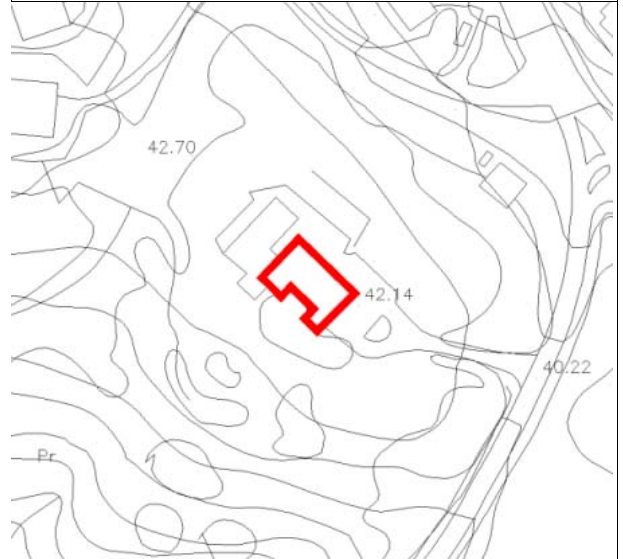

DESCRIPCIÓN-VALORACIÓN DEL EDIFICIO

Época de construcción **Anterior a 1850**
Tipología: **Casona**
Uso: **Vivienda**
Nº de plantas **B+1+BC**
Forma de crecimiento **Anejo**
Estado conservación **Mantenido**
Interés: **Arquitectónico,**
Comentarios:

FOTOGRAFÍA



ACTUACIONES

Edificación: Las establecidas con carácter general para el grado de protección Estructural.
Jardines: Las establecidas con carácter general para el grado de protección Ambiental.
Ficha nº 50 del catálogo de Fincas y jardines a conservar.

INVENTARIO Y CATALOGACIÓN DE PATRIMONIO EDIFICADO. COMILLAS

Plan General de Ordenación Urbana de Comillas. Plan Especial de Protección del Casco Histórico de la Villa de Comillas

CASA DE LA MARQUESA DE RETORTILLO

ficha número **1125**

Situación: **LA HORTEGONA nº 7 , Comillas**

Referencia catastral: **5549001**

nivel de protección

Declaración B.I.C.

ESTRUCTURAL

DESCRIPCIÓN-VALORACIÓN DE LA PARCELA

Uso: **Jardín**
Interés: **Vegetal**
Cierre: **Muro revestido apilastrado con verja**
Interés: **Ambiental**
Comentarios:

PLANO DE SITUACIÓN

e: 1/2000



DESCRIPCIÓN-VALORACIÓN DEL EDIFICIO

Época de construcción **1850-1950**
Tipología: **Villa**
Uso: **Vivienda**
Nº de plantas **Ss+B+1+BC**
Forma de crecimiento
Estado conservación **Mantenido**
Interés: **Arquitectónico,**
Comentarios:

FOTOGRAFÍA



ACTUACIONES

Edificación: Las establecidas con carácter general para el grado de protección Estructural.
Jardines: Las establecidas con carácter general para el grado de protección Ambiental.
Ficha nº 5 del catálogo de Fincas y jardines a conservar.

INVENTARIO Y CATALOGACIÓN DE PATRIMONIO EDIFICADO. COMILLAS

Plan General de Ordenación Urbana de Comillas. Plan Especial de Protección del Casco Histórico de la Villa de Comillas

Situación: **camino de LA UNIVERSIDAD , Comillas**

Referencia catastral: **5448002**

Declaración B.I.C.

nivel de protección

AMBIENTAL A

DESCRIPCIÓN-VALORACIÓN DE LA PARCELA

Uso: **Jardín**
 Interés: **Vegetal**
 Cierre: **Seto**
 Interés: **Ambiental**
 Comentarios:

PLANO DE SITUACIÓN

e: 1/2000



DESCRIPCIÓN-VALORACIÓN DEL EDIFICIO

Época de construcción: **Posterior a 1950**
 Tipología: **Villa**
 Uso: **Vivienda**
 Nº de plantas: **B+1+BC**
 Forma de crecimiento:
 Estado conservación: **Mantenido**
 Interés: **Ambiental**
 Comentarios:

FOTOGRAFÍA



ACTUACIONES

Edificación: Las establecidas con carácter general para el grado de protección Ambiental A. Permitida la reconstrucción del edificio, con las condiciones establecidas en el artículo 3.5.7.
 Ordenación de la parcela, calificada como Zona Residencial B, a través de un Estudio de Detalle, previo análisis pormenorizado del arbolado y vegetación existentes, y evaluación de la forma en que pueden resultar afectados por la intervención.

CASA EL GATO

ficha número **1127**

Situación: **calle EL JARÓN , Comillas**

Referencia catastral:

nivel de protección

Declaración B.I.C.

AMBIENTAL B

DESCRIPCIÓN-VALORACIÓN DE LA PARCELA

Uso: **Jardín**
Interés: **Vegetal**
Cierre: **Muro de mampostería**
Interés: **Ambiental**

Comentarios:

PLANO DE SITUACIÓN

e: 1/2000

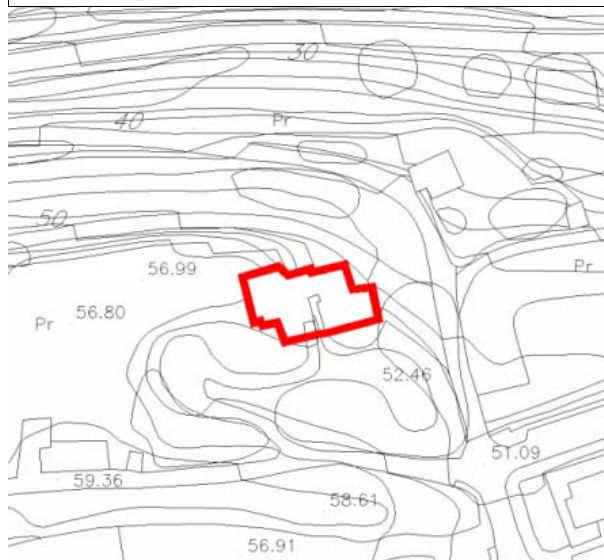

DESCRIPCIÓN-VALORACIÓN DEL EDIFICIO

Época de construcción **Posterior a 1950**
Tipología: **Vivienda unifamiliar**
Uso: **Vivienda**
Nº de plantas **Ss+B+1**
Forma de crecimiento
Estado conservación **Mantenido**
Interés: **Ambiental**

Comentarios:

FOTOGRAFÍA



ACTUACIONES

Edificación: Las establecidas con carácter general para el grado de protección Ambiental B.
Jardines: Las establecidas con carácter general para el grado de protección Ambiental.
Ficha nº 31 del catálogo de Fincas y jardines a conservar.
Situación dentro del Área de protección litoral en suelo urbano "Cuenca visual".

INVENTARIO Y CATALOGACIÓN DE PATRIMONIO EDIFICADO. COMILLAS

Plan General de Ordenación Urbana de Comillas. Plan Especial de Protección del Casco Histórico de la Villa de Comillas

CASA EL JARÓN

ficha número **1128**

Situación: **calle EL JARÓN , Comillas**

Referencia catastral:

nivel de protección

Declaración B.I.C.

AMBIENTAL A

DESCRIPCIÓN-VALORACIÓN DE LA PARCELA

Uso: **Jardín**
Interés: **Ambiental**
Cierre: **Muro de mampostería**
Interés: **Ambiental**
Comentarios:

PLANO DE SITUACIÓN

e: 1/2000

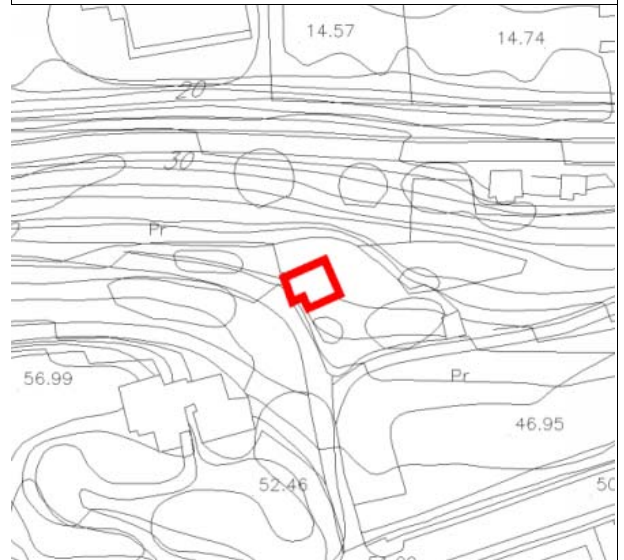

DESCRIPCIÓN-VALORACIÓN DEL EDIFICIO

Época de construcción **1850-1950**
Tipología: **Villa**
Uso: **Vivienda**
Nº de plantas **Ss+B+1**
Forma de crecimiento
Estado conservación **Mantenido**
Interés: **Ambiental**
Comentarios:

FOTOGRAFÍA



ACTUACIONES

Edificación: Las establecidas con carácter general para el grado de protección Ambiental A.
Jardines: Las establecidas con carácter general para el grado de protección Ambiental.
Ficha nº 32 del catálogo de Fincas y jardines a conservar.
Situación dentro del Área de protección litoral en suelo urbano "Cuenca visual".

INVENTARIO Y CATALOGACIÓN DE PATRIMONIO EDIFICADO. COMILLAS

Plan General de Ordenación Urbana de Comillas. Plan Especial de Protección del Casco Histórico de la Villa de Comillas

Situación: **calle del MUELLE , Comillas**

Referencia catastral: **5755004**

Declaración B.I.C.

nivel de protección

AMBIENTAL B

DESCRIPCIÓN-VALORACIÓN DE LA PARCELA

Comentarios:

PLANO DE SITUACIÓN

e: 1/2000



DESCRIPCIÓN-VALORACIÓN DEL EDIFICIO

Época de construcción **Anterior a 1850**
 Tipología: **Casa tradicional**
 Uso: **Vivienda**
 Nº de plantas **B+2**
 Forma de crecimiento **Anejo, integrado**
 Estado conservación **Mantenido**
 Interés: **Ambiental**

Comentarios:
Galerías.

FOTOGRAFÍA



ACTUACIONES

Las establecidas con carácter general para el grado de protección Ambiental B.
 Situación dentro del Área de protección litoral en suelo urbano "Cuenca visual".

Situación: **calle JESÚS CANCIO , Comillas**

Referencia catastral: **5754002**

Declaración B.I.C.

nivel de protección

AMBIENTAL B

DESCRIPCIÓN-VALORACIÓN DE LA PARCELA

Uso: **Jardín**
 Interés: **Ambiental**
 Cierre: **Muro de mampostería y celosía**
 Interés: **Ambiental**
 Comentarios:

PLANO DE SITUACIÓN

e: 1/2000



DESCRIPCIÓN-VALORACIÓN DEL EDIFICIO

Época de construcción **1850-1950**
 Tipología: **Villa**
 Uso: **Vivienda**
 Nº de plantas **B+3+BC**
 Forma de crecimiento
 Estado conservación **Mantenido**
 Interés: **Ambiental**
 Comentarios:
Edificio rehabilitado y adaptado para vivienda colectiva.

FOTOGRAFÍA



ACTUACIONES

Edificación: Las establecidas con carácter general para el grado de protección Ambiental B.
 Jardines: Las establecidas con carácter general para el grado de protección Ambiental.
 Situación dentro del Área de protección litoral en suelo urbano "Cuenca visual".

VILLA MARÍA ELENA

ficha número **1131**

Situación: **calle de LAS INFANTAS nº 7 , Comillas**

Referencia catastral: **5754002**

Declaración B.I.C.

nivel de protección

ESTRUCTURAL

DESCRIPCIÓN-VALORACIÓN DE LA PARCELA

Uso: **Jardín**
Interés: **Vegetal**
Cierre: **Muro de mampostería con verja**
Interés: **Ambiental**
Comentarios:

PLANO DE SITUACIÓN

e: 1/2000

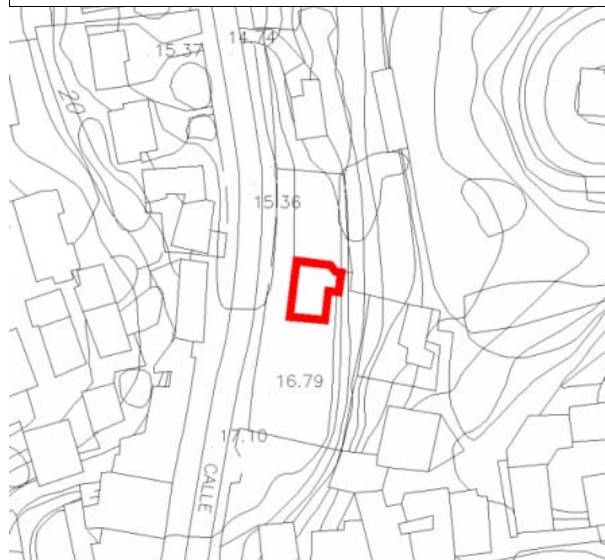

DESCRIPCIÓN-VALORACIÓN DEL EDIFICIO

Época de construcción: **1850-1950**
Tipología: **Villa**
Uso: **Vivienda**
Nº de plantas: **B+1+BC**
Forma de crecimiento:
Estado conservación: **Descuidado**
Interés: **Ambiental**
Comentarios:

FOTOGRAFÍA



ACTUACIONES

Edificación: Las establecidas con carácter general para el grado de protección Estructural.
Permitida la reconstrucción del edificio, con las condiciones establecidas en el artículo 3.5.7.
Jardines: Las establecidas con carácter general para el grado de protección Ambiental.

Situación: **calle SAN JERÓNIMO nº 5 , Comillas**

Referencia catastral: **6050005**

Declaración B.I.C.

nivel de protección

AMBIENTAL A

DESCRIPCIÓN-VALORACIÓN DE LA PARCELA

Uso: **Jardín**
 Interés: **Vegetal**
 Cierre: **Muro de mampostería**
 Interés: **Ambiental**
 Comentarios:
Escalinata de influencia modernista.

PLANO DE SITUACIÓN

e: 1/2000



DESCRIPCIÓN-VALORACIÓN DEL EDIFICIO

Época de construcción **1850-1950**
 Tipología: **Villa**
 Uso: **Vivienda**
 Nº de plantas **Ss+B+1+BC**
 Forma de crecimiento
 Estado conservación **Mantenido**
 Interés: **Ambiental**
 Comentarios:

FOTOGRAFÍA



ACTUACIONES

Edificación: Las establecidas con carácter general para el grado de protección Ambiental A.
 Jardines: Las establecidas con carácter general para el grado de protección Ambiental.
 Ficha nº 28 del catálogo de Fincas y jardines a conservar.

Situación: **calle SAN JERÓNIMO nº 5 , Comillas**

Referencia catastral: **60500006**

Declaración B.I.C.

nivel de protección

AMBIENTAL A

DESCRIPCIÓN-VALORACIÓN DE LA PARCELA

Uso: **Jardín**
 Interés: **Vegetal**
 Cierre: **Muro de mampostería**
 Interés: **Ambiental**
 Comentarios:

PLANO DE SITUACIÓN e: 1/2000



DESCRIPCIÓN-VALORACIÓN DEL EDIFICIO

Época de construcción **1850-1950**
 Tipología: **Villa**
 Uso: **Vivienda**
 Nº de plantas **B+1+BC**
 Forma de crecimiento
 Estado conservación **Mantenido**
 Interés:
 Comentarios:

FOTOGRAFÍA



ACTUACIONES

Edificación: Las establecidas con carácter general para el grado de protección Ambiental A.
 Jardines: Las establecidas con carácter general para el grado de protección Ambiental.
 Ficha nº 29 del catálogo de Fincas y jardines a conservar.

Situación: **calle SAN JERÓNIMO nº 9 , Comillas**

Referencia catastral: **6050007**

Declaración B.I.C.

nivel de protección

AMBIENTAL A

DESCRIPCIÓN-VALORACIÓN DE LA PARCELA

Uso: **Jardín**
 Interés: **Vegetal**
 Cierre: **Muro de mampostería**
 Interés: **Ambiental**
 Comentarios:

PLANO DE SITUACIÓN e: 1/2000



DESCRIPCIÓN-VALORACIÓN DEL EDIFICIO

Época de construcción **1850-1950**
 Tipología: **Villa**
 Uso: **Vivienda**
 Nº de plantas **B+1+Bc**
 Forma de crecimiento
 Estado conservación **Mantenido**
 Interés: **Ambiental**
 Comentarios:

FOTOGRAFÍA



ACTUACIONES

Edificación: Las establecidas con carácter general para el grado de protección Ambiental A.
 Jardines: Las establecidas con carácter general para el grado de protección Ambiental.
 Ficha nº 30 del catálogo de Fincas y jardines a conservar.

Situación: **EL PARQUE , Comillas**

Referencia catastral: **5647026**

Declaración B.I.C.

nivel de protección

ESTRUCTURAL

DESCRIPCIÓN-VALORACIÓN DE LA PARCELA

Uso: **Jardín**
 Interés: **Vegetal**
 Cierre:
 Interés:
 Comentarios:
Foma parte del conjunto del Parque de Sobrellano.

PLANO DE SITUACIÓN

e: 1/2000

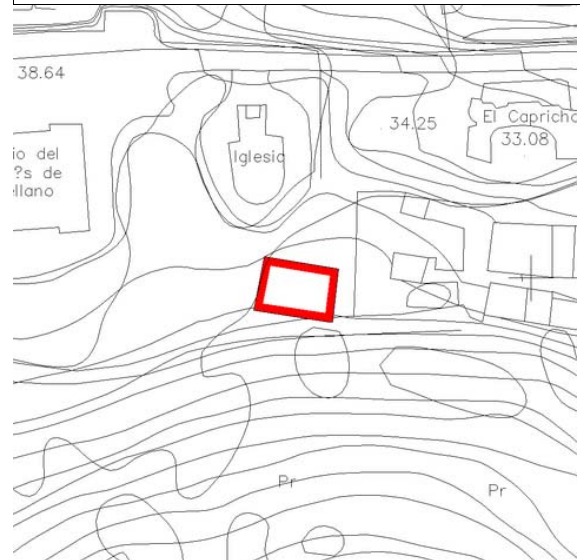

DESCRIPCIÓN-VALORACIÓN DEL EDIFICIO

Época de construcción **1850-1950**
 Tipología: **Agrupación de interés**
 Uso: **Vivienda**
 Nº de plantas **B+1**
 Forma de crecimiento
 Estado conservación **Descuidado**
 Interés: **Arquitectónico, Ambiental**
 Comentarios:

FOTOGRAFÍA



ACTUACIONES

Edificación: Las establecidas con carácter general para el grado de protección Estructural.
 Jardines: Las establecidas con carácter general para el grado de protección Jardín Histórico.
 Ficha nº 17 del catálogo de Fincas y jardines a conservar.

Situación: **paseo de ESTRADA , Comillas**

Referencia catastral:

nivel de protección

Declaración B.I.C.

AMBIENTAL A

DESCRIPCIÓN-VALORACIÓN DE LA PARCELA

Comentarios:

PLANO DE SITUACIÓN

e: 1/2000



DESCRIPCIÓN-VALORACIÓN DEL EDIFICIO

Época de construcción **1850-1950**
 Tipología: **Vivienda unifamiliar**
 Uso: **Vivienda**
 Nº de plantas **B+BC**
 Forma de crecimiento
 Estado conservación **Mantenido**
 Interés: **Arquitectónico, Ambiental**
 Comentarios:

FOTOGRAFÍA



ACTUACIONES

Las establecidas con carácter general para el grado de protección Ambiental A.

ERMITA DEL CARMEN

ficha número **1201**

Situación: **, Araos**

nivel de protección

Referencia catastral:

INTEGRAL

Declaración B.I.C.

DESCRIPCIÓN-VALORACIÓN DE LA PARCELA

Comentarios:

PLANO DE SITUACIÓN

e: 1/2000



DESCRIPCIÓN-VALORACIÓN DEL EDIFICIO

Época de construcción **Anterior a 1850**

Tipología: **Ermita**

Uso: **Religioso**

Nº de plantas **B**

Forma de crecimiento

Estado conservación **Mantenido**

Interés: **Histórico,**

Comentarios:

FOTOGRAFÍA



ACTUACIONES

Las establecidas con carácter general para el grado de protección Integral.

Situación: **, Araos**

Referencia catastral:

nivel de protección

Declaración B.I.C.

INTEGRAL

DESCRIPCIÓN-VALORACIÓN DE LA PARCELA

Comentarios:

PLANO DE SITUACIÓN e: 1/2000

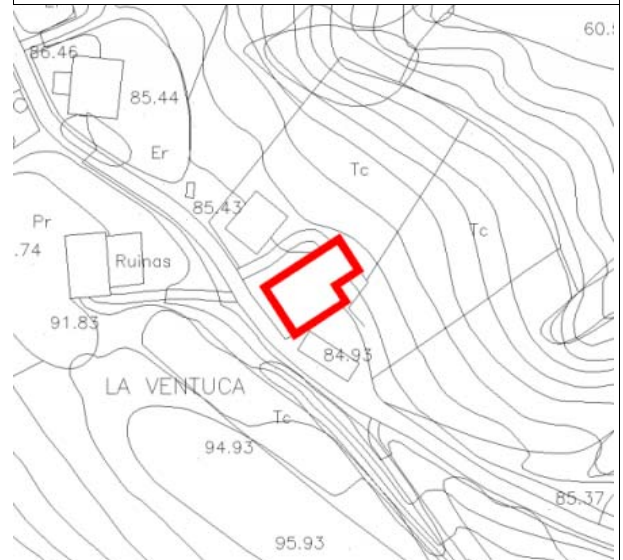

DESCRIPCIÓN-VALORACIÓN DEL EDIFICIO

Época de construcción **Anterior a 1850**
 Tipología: **Casa gótica**
 Uso: **Vivienda**
 Nº de plantas **B**
 Forma de crecimiento
 Estado conservación **Mantenido**
 Interés: **Histórico, Arquitectónico,**
 Comentarios:
Cuerpo adosado al arco de fachada sureste, inadecuado.

FOTOGRAFÍA



ACTUACIONES

Las establecidas con carácter general para el grado de protección Integral. Intervenciones supeditadas a la recuperación de la fachada original para lo que se estima necesaria la supresión del cuerpo inadecuado adosado a la fachada sureste.

Situación: **, Araos**

Referencia catastral:

nivel de protección

Declaración B.I.C.

AMBIENTAL A

DESCRIPCIÓN-VALORACIÓN DE LA PARCELA

Comentarios:

PLANO DE SITUACIÓN e: 1/2000



DESCRIPCIÓN-VALORACIÓN DEL EDIFICIO

Época de construcción **Anterior a 1850**
 Tipología: **Casa tradicional**
 Uso: **Vivienda**
 Nº de plantas **B+1**
 Forma de crecimiento
 Estado conservación **Mantenido**
 Interés: **Ambiental**
 Comentarios:

FOTOGRAFÍA



ACTUACIONES

Las establecidas con carácter general para el grado de protección Ambiental A.

Situación: **, Araos**

Referencia catastral:

nivel de protección

Declaración B.I.C.

AMBIENTAL B

DESCRIPCIÓN-VALORACIÓN DE LA PARCELA

Comentarios:

PLANO DE SITUACIÓN e: 1/2000



DESCRIPCIÓN-VALORACIÓN DEL EDIFICIO

Época de construcción **Anterior a 1850**
 Tipología: **Casa tradicional**
 Uso: **Vivienda**
 Nº de plantas **B+1+BC**
 Forma de crecimiento
 Estado conservación **Mantenido**
 Interés: **Ambiental**
 Comentarios:
Restaurada y ampliada.

FOTOGRAFÍA



ACTUACIONES

Las establecidas con carácter general para el grado de protección Ambiental B.

Situación: **, Araos**

Referencia catastral:

nivel de protección

Declaración B.I.C.

AMBIENTAL A

DESCRIPCIÓN-VALORACIÓN DE LA PARCELA

Comentarios:

PLANO DE SITUACIÓN e: 1/2000



DESCRIPCIÓN-VALORACIÓN DEL EDIFICIO

Época de construcción **Anterior a 1850**
 Tipología: **Casa tradicional**
 Uso: **Vivienda**
 Nº de plantas **B+1**
 Forma de crecimiento
 Estado conservación **Descuidado**
 Interés: **Ambiental**
 Comentarios:

FOTOGRAFÍA



ACTUACIONES

Las establecidas con carácter general para el grado de protección Ambiental A.

Situación: **, Araos**

Referencia catastral:

nivel de protección

Declaración B.I.C.

AMBIENTAL B

DESCRIPCIÓN-VALORACIÓN DE LA PARCELA

Comentarios:

PLANO DE SITUACIÓN e: 1/2000



DESCRIPCIÓN-VALORACIÓN DEL EDIFICIO

Época de construcción **Anterior a 1850**
 Tipología: **Agrupación**
 Uso: **Vivienda**
 Nº de plantas **B**
 Forma de crecimiento
 Estado conservación **Descuidado**
 Interés: **Ambiental**
 Comentarios:

FOTOGRAFÍA



ACTUACIONES

Las establecidas con carácter general para el grado de protección Ambiental B.

Situación: **, Araos**

Referencia catastral:

nivel de protección

Declaración B.I.C.

AMBIENTAL A

DESCRIPCIÓN-VALORACIÓN DE LA PARCELA

Comentarios:

PLANO DE SITUACIÓN e: 1/2000

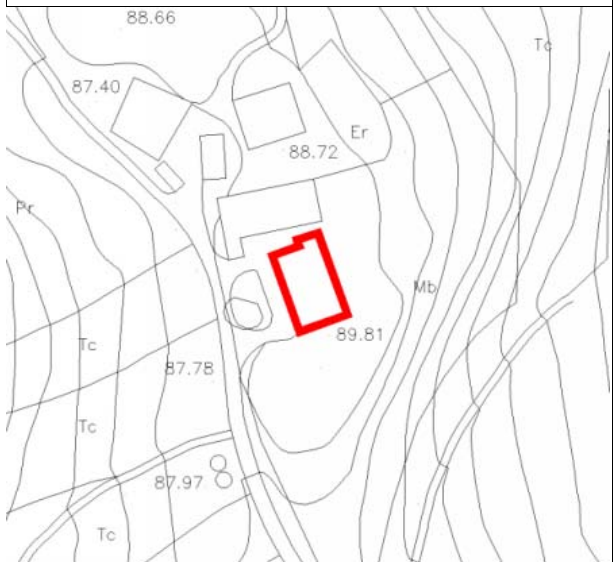

DESCRIPCIÓN-VALORACIÓN DEL EDIFICIO

Época de construcción **1850-1950**
 Tipología: **Agrupación**
 Uso: **Vivienda**
 Nº de plantas **B+1**
 Forma de crecimiento
 Estado conservación **Mantenido**
 Interés: **Ambiental**
 Comentarios:

FOTOGRAFÍA



ACTUACIONES

Las establecidas con carácter general para el grado de protección Ambiental A.

Situación: **, Araos**

Referencia catastral:

nivel de protección

Declaración B.I.C.

AMBIENTAL B

DESCRIPCIÓN-VALORACIÓN DE LA PARCELA

Comentarios:

PLANO DE SITUACIÓN e: 1/2000



DESCRIPCIÓN-VALORACIÓN DEL EDIFICIO

Época de construcción **Anterior a 1850**
 Tipología: **Agrupación**
 Uso: **Vivienda**
 Nº de plantas **B+1**
 Forma de crecimiento
 Estado conservación **Descuidado**
 Interés: **Ambiental**
 Comentarios:

FOTOGRAFÍA



ACTUACIONES

Las establecidas con carácter general para el grado de protección Ambiental B. Intervenciones supeditadas al cumplimiento de las condiciones estéticas establecidas para el Casco Histórico de Comillas.

Situación: **, La Citrera**

Referencia catastral:

nivel de protección

Declaración B.I.C.

INTEGRAL

DESCRIPCIÓN-VALORACIÓN DE LA PARCELA

Comentarios:

PLANO DE SITUACIÓN e: 1/2000

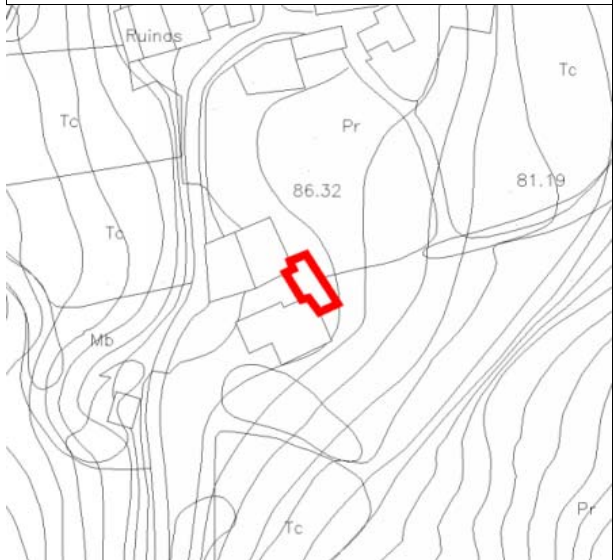

DESCRIPCIÓN-VALORACIÓN DEL EDIFICIO

Época de construcción **Anterior a 1850**
 Tipología: **Casona**
 Uso: **Vivienda**
 Nº de plantas **B+1+BC**
 Forma de crecimiento
 Estado conservación **Mantenido**
 Interés: **Histórico, Arquitectónico,**
 Comentarios:
Forma conjunto con el edificio descrito en la ficha 1302, conformando un espacio singular.

FOTOGRAFÍA



ACTUACIONES

Las establecidas con carácter general para el grado de protección Integral.

Situación: **, La Citrera**

Referencia catastral:

nivel de protección

Declaración B.I.C.

ESTRUCTURAL

DESCRIPCIÓN-VALORACIÓN DE LA PARCELA

Comentarios:

PLANO DE SITUACIÓN

e: 1/2000

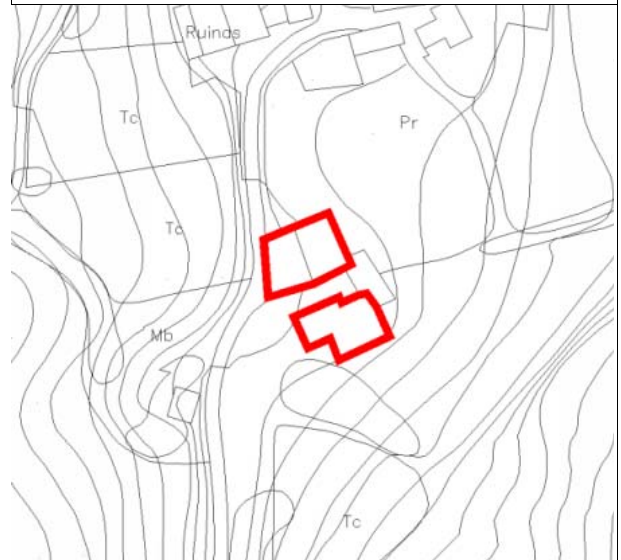

DESCRIPCIÓN-VALORACIÓN DEL EDIFICIO

Época de construcción **Anterior a 1850**
 Tipología: **Agrupación de interés**
 Uso: **Vivienda**
 Nº de plantas **B+1**
 Forma de crecimiento
 Estado conservación **Mantenido**
 Interés: **Ambiental**
 Comentarios:
Forma conjunto con el edificio descrito en la ficha 1301, conformando un espacio singular.

FOTOGRAFÍA



ACTUACIONES

Las establecidas con carácter general para el grado de protección Estructural.

Situación: **, La Citrera**

Referencia catastral:

nivel de protección

Declaración B.I.C.

ESTRUCTURAL

DESCRIPCIÓN-VALORACIÓN DE LA PARCELA

Comentarios:

PLANO DE SITUACIÓN

e: 1/2000



DESCRIPCIÓN-VALORACIÓN DEL EDIFICIO

Época de construcción **Anterior a 1850**
 Tipología: **Agrupación tradicional**
 Uso: **Vivienda+Almacén**
 Nº de plantas **B+1**
 Forma de crecimiento
 Estado conservación **Descuidado-Deteriorado**
 Interés: **Ambiental**
 Comentarios:
Uno de los edificios se encuentra arruinado.

FOTOGRAFÍA



ACTUACIONES

Las establecidas con carácter general para el grado de protección Estructural.

Situación: **, La Citrera**

Referencia catastral:

nivel de protección

Declaración B.I.C.

ESTRUCTURAL

DESCRIPCIÓN-VALORACIÓN DE LA PARCELA

Comentarios:

PLANO DE SITUACIÓN e: 1/2000

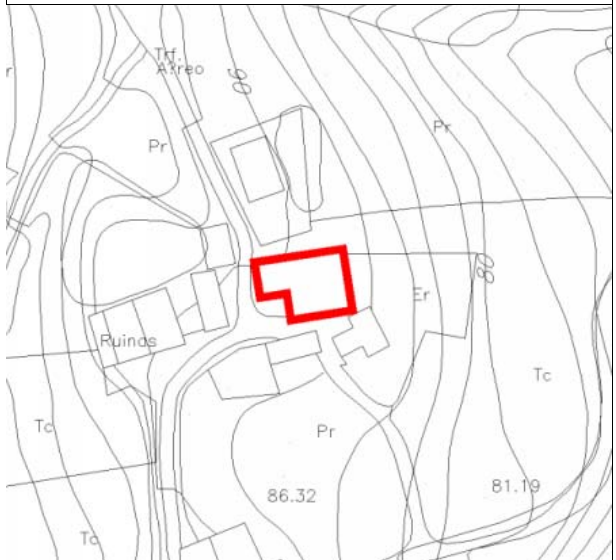

DESCRIPCIÓN-VALORACIÓN DEL EDIFICIO

Época de construcción **Anterior a 1850**
 Tipología: **Agrupación de interés**
 Uso: **Vivienda**
 Nº de plantas **B+1**
 Forma de crecimiento
 Estado conservación **Mantenido**
 Interés: **Ambiental**
 Comentarios:

FOTOGRAFÍA



ACTUACIONES

Las establecidas con carácter general para el grado de protección Estructural.

Situación: **, La Citrera**

Referencia catastral:

nivel de protección

Declaración B.I.C.

AMBIENTAL A

DESCRIPCIÓN-VALORACIÓN DE LA PARCELA

Comentarios:

PLANO DE SITUACIÓN

e: 1/2000



DESCRIPCIÓN-VALORACIÓN DEL EDIFICIO

Época de construcción **Anterior a 1850**
 Tipología: **Agrupación tradicional**
 Uso: **Vivienda**
 Nº de plantas **B+1**
 Forma de crecimiento
 Estado conservación **Mantenido**
 Interés: **Ambiental**
 Comentarios:

FOTOGRAFÍA



ACTUACIONES

Las establecidas con carácter general para el grado de protección Ambiental A.

Situación: **, La Citrera**

Referencia catastral:

nivel de protección

Declaración B.I.C.

AMBIENTAL A

DESCRIPCIÓN-VALORACIÓN DE LA PARCELA

Comentarios:

PLANO DE SITUACIÓN

e: 1/2000

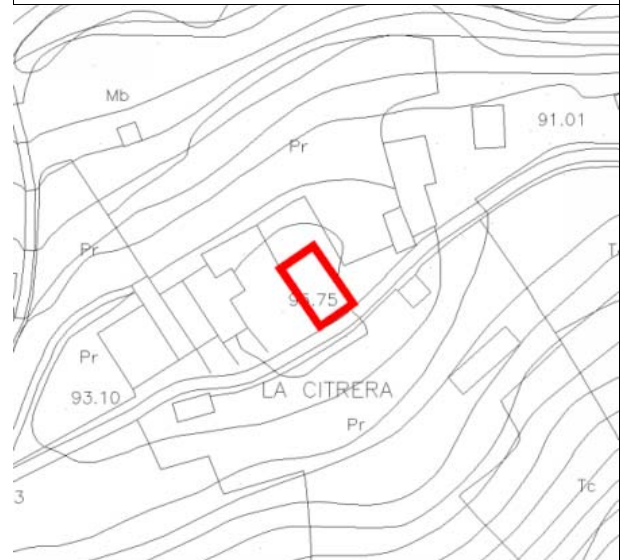

DESCRIPCIÓN-VALORACIÓN DEL EDIFICIO

Época de construcción **Anterior a 1850**
 Tipología: **Casa tradicional**
 Uso: **Vivienda**
 Nº de plantas **B+1**
 Forma de crecimiento
 Estado conservación **Mantenido**
 Interés: **Ambiental**

Comentarios:

FOTOGRAFÍA



ACTUACIONES

Las establecidas con carácter general para el grado de protección Ambiental A.

Situación: **, La Citrera**

Referencia catastral:

nivel de protección

Declaración B.I.C.

AMBIENTAL B

DESCRIPCIÓN-VALORACIÓN DE LA PARCELA

Comentarios:

PLANO DE SITUACIÓN

e: 1/2000



DESCRIPCIÓN-VALORACIÓN DEL EDIFICIO

Época de construcción **Anterior a 1850**
 Tipología: **Casa tradicional**
 Uso: **Vivienda**
 Nº de plantas **B+1**
 Forma de crecimiento
 Estado conservación **Mantenido**
 Interés: **Ambiental**
 Comentarios:
Edificio adosado inadecuadamente.

FOTOGRAFÍA



ACTUACIONES

Las establecidas con carácter general para el grado de protección Ambiental B.

Situación: **, La Citrera**

Referencia catastral:

nivel de protección

Declaración B.I.C.

AMBIENTAL A

DESCRIPCIÓN-VALORACIÓN DE LA PARCELA

Comentarios:

PLANO DE SITUACIÓN

e: 1/2000

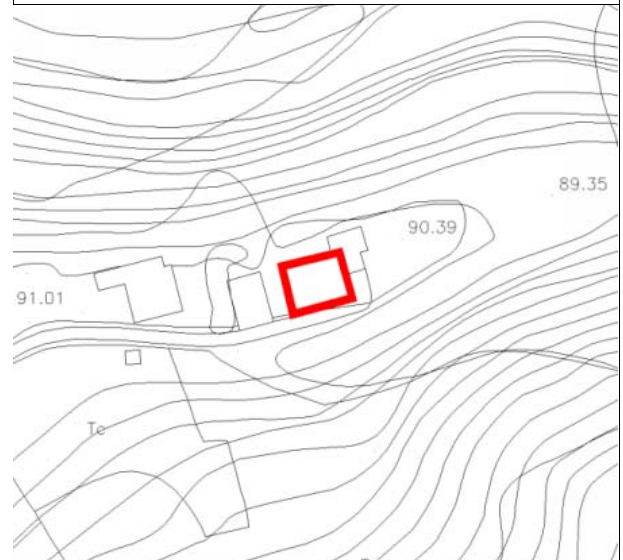

DESCRIPCIÓN-VALORACIÓN DEL EDIFICIO

Época de construcción **Anterior a 1850**

Tipología: **Agrupación**

Uso: **Vivienda**

Nº de plantas **B+1**

Forma de crecimiento

Estado conservación **Mantenido**

Interés: **Ambiental**

Comentarios:

FOTOGRAFÍA



ACTUACIONES

Las establecidas con carácter general para el grado de protección Ambiental A.

ERMITA DE SANTA APOLONIA

ficha número **1401**

Situación: **, La Molina**

Referencia catastral:

nivel de protección

Declaración B.I.C.

INTEGRAL

DESCRIPCIÓN-VALORACIÓN DE LA PARCELA

Comentarios:

PLANO DE SITUACIÓN

e: 1/2000



DESCRIPCIÓN-VALORACIÓN DEL EDIFICIO

Época de construcción **Anterior a 1850**
Tipología: **Ermita**
Uso: **Religioso**
Nº de plantas **B**
Forma de crecimiento
Estado conservación **Cuidado**
Interés: **Histórico, Arquitectónico,**
Comentarios:
Fachada suroeste desprovista de revestimiento.

FOTOGRAFÍA



ACTUACIONES

Las establecidas con carácter general para el grado de protección Integral.
Intervención de acondicionamiento del entorno.

Situación: **, La Molina**

Referencia catastral:

nivel de protección

Declaración B.I.C.

ESTRUCTURAL

DESCRIPCIÓN-VALORACIÓN DE LA PARCELA

Comentarios:

PLANO DE SITUACIÓN

e: 1/2000

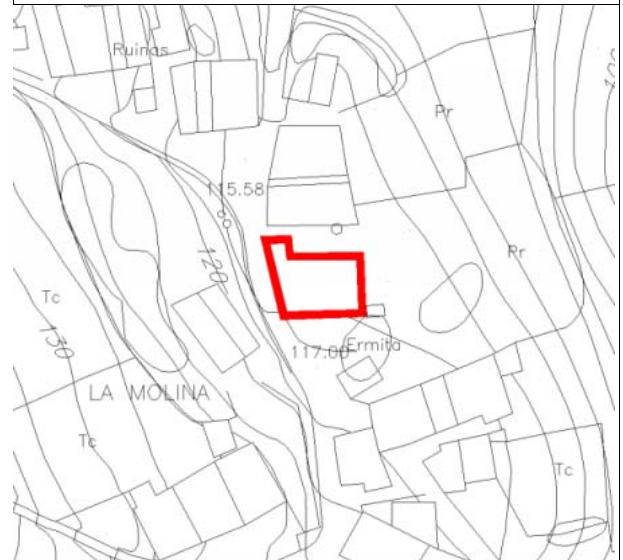

DESCRIPCIÓN-VALORACIÓN DEL EDIFICIO

Época de construcción **Anterior a 1850**
 Tipología: **Agrupación de interés**
 Uso: **Vivienda**
 Nº de plantas **B+1**
 Forma de crecimiento
 Estado conservación **Mantenido**
 Interés:
 Comentarios:

FOTOGRAFÍA



ACTUACIONES

Las establecidas con carácter general para el grado de protección Estructural.

Situación: **, La Molina**

Referencia catastral:

nivel de protección

Declaración B.I.C.

AMBIENTAL A

DESCRIPCIÓN-VALORACIÓN DE LA PARCELA

Comentarios:

PLANO DE SITUACIÓN e: 1/2000



DESCRIPCIÓN-VALORACIÓN DEL EDIFICIO

Época de construcción **Anterior a 1850**
 Tipología: **Agrupación tradicional**
 Uso: **Vivienda**
 Nº de plantas **B+1**
 Forma de crecimiento
 Estado conservación **Descuidado**
 Interés: **Ambiental**
 Comentarios:

FOTOGRAFÍA



ACTUACIONES

Las establecidas con carácter general para el grado de protección Ambiental A. Intervenciones supeditadas a la recuperación de la configuración original de la cubierta, para lo que se estima necesaria la supresión de las buhardillas, el sotabanco y la terraza calada en el faldón, todos ellos de reciente construcción.

Situación: **, La Molina**

Referencia catastral:

nivel de protección

Declaración B.I.C.

AMBIENTAL A

DESCRIPCIÓN-VALORACIÓN DE LA PARCELA

Comentarios:

PLANO DE SITUACIÓN e: 1/2000



DESCRIPCIÓN-VALORACIÓN DEL EDIFICIO

Época de construcción **Anterior a 1850**
 Tipología: **Agrupación tradicional**
 Uso: **Vivienda**
 Nº de plantas **B+1**
 Forma de crecimiento
 Estado conservación **Mantenido**
 Interés: **Ambiental**
 Comentarios:
Presenta casas restauradas a las que se han añadido buhardillas.

FOTOGRAFÍA



ACTUACIONES

Las establecidas con carácter general para el grado de protección Ambiental A. Intervenciones supeditadas a la recuperación de la configuración original de la cubierta, para lo que se estima necesaria la supresión de las buhardillas de reciente construcción.

Situación: **, La Molina**

Referencia catastral:

nivel de protección

Declaración B.I.C.

ESTRUCTURAL

DESCRIPCIÓN-VALORACIÓN DE LA PARCELA

Comentarios:

PLANO DE SITUACIÓN

e: 1/2000

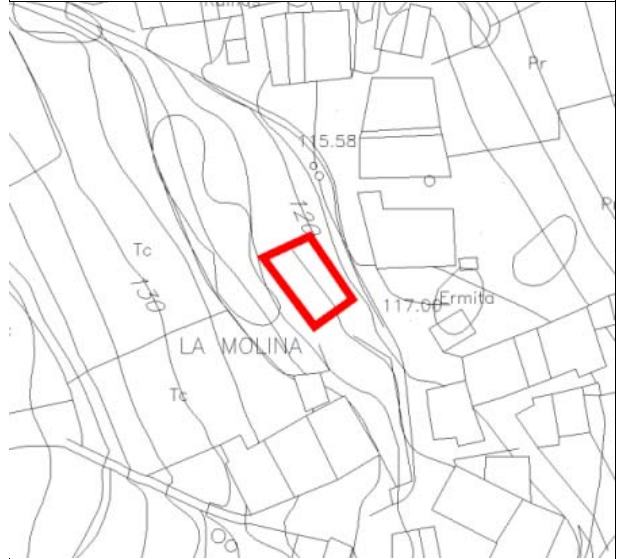

DESCRIPCIÓN-VALORACIÓN DEL EDIFICIO

Época de construcción **Anterior a 1850**
 Tipología: **Agrupación de interés**
 Uso: **Vivienda**
 Nº de plantas **B+1**
 Forma de crecimiento
 Estado conservación **Descuidado**
 Interés: **Ambiental**
 Comentarios:

FOTOGRAFÍA



ACTUACIONES

Las establecidas con carácter general para el grado de protección Estructural.

Situación: **, La Molina**

Referencia catastral:

nivel de protección

Declaración B.I.C.

AMBIENTAL A

DESCRIPCIÓN-VALORACIÓN DE LA PARCELA

Comentarios:

PLANO DE SITUACIÓN

e: 1/2000



DESCRIPCIÓN-VALORACIÓN DEL EDIFICIO

Época de construcción **Anterior a 1850**
 Tipología: **Agrupación tradicional**
 Uso: **Vivienda**
 Nº de plantas **B+1**
 Forma de crecimiento
 Estado conservación **Mantenido**
 Interés: **Ambiental**
 Comentarios:

FOTOGRAFÍA



ACTUACIONES

Las establecidas con carácter general para el grado de protección Ambiental A.

Situación: **, La Molina**

Referencia catastral:

nivel de protección

Declaración B.I.C.

AMBIENTAL A

DESCRIPCIÓN-VALORACIÓN DE LA PARCELA

Comentarios:

PLANO DE SITUACIÓN

e: 1/2000



DESCRIPCIÓN-VALORACIÓN DEL EDIFICIO

Época de construcción **Anterior a 1850**
 Tipología: **Casa tradicional**
 Uso: **Vivienda**
 Nº de plantas **B+1**
 Forma de crecimiento
 Estado conservación **Descuidado**
 Interés: **Ambiental**

Comentarios:

FOTOGRAFÍA



ACTUACIONES

Las establecidas con carácter general para el grado de protección Ambiental A.

Situación: **, La Molina**

Referencia catastral:

nivel de protección

Declaración B.I.C.

AMBIENTAL A

DESCRIPCIÓN-VALORACIÓN DE LA PARCELA

Comentarios:

PLANO DE SITUACIÓN

e: 1/2000

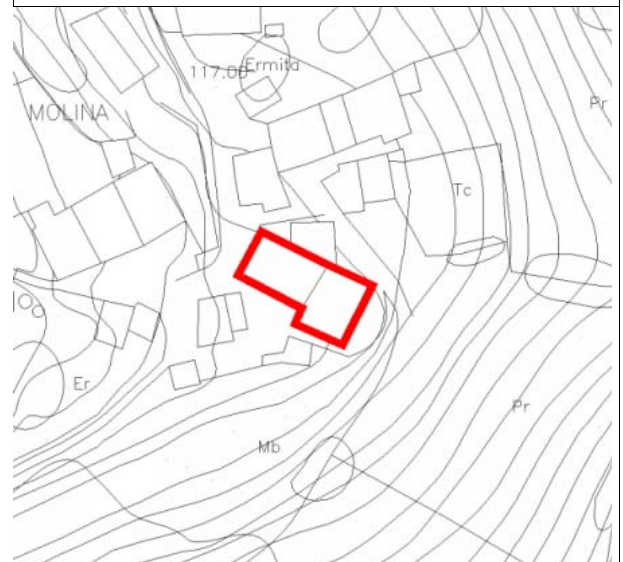

DESCRIPCIÓN-VALORACIÓN DEL EDIFICIO

Época de construcción **Anterior a 1850**
 Tipología: **Agrupación tradicional**
 Uso: **Vivienda**
 Nº de plantas **B+1**
 Forma de crecimiento
 Estado conservación **Deteriorado**
 Interés: **Ambiental**
 Comentarios:

FOTOGRAFÍA



ACTUACIONES

Las establecidas con carácter general para el grado de protección Ambiental A. Intervenciones supeditadas a la recuperación de la configuración original de la cubierta, para lo que se estima necesaria la supresión de la buhardilla existente.

Situación: **, La Molina**

Referencia catastral:

nivel de protección

Declaración B.I.C.

AMBIENTAL A

DESCRIPCIÓN-VALORACIÓN DE LA PARCELA

Comentarios:

PLANO DE SITUACIÓN

e: 1/2000



DESCRIPCIÓN-VALORACIÓN DEL EDIFICIO

Época de construcción **Anterior a 1850**
 Tipología: **Agrupación tradicional**
 Uso: **Vivienda**
 Nº de plantas **B+1**
 Forma de crecimiento
 Estado conservación **Mantenido**
 Interés: **Ambiental**
 Comentarios:

FOTOGRAFÍA



ACTUACIONES

Las establecidas con carácter general para el grado de protección Ambiental A.

Situación: **, La Molina**

Referencia catastral:

nivel de protección

Declaración B.I.C.

INTEGRAL

DESCRIPCIÓN-VALORACIÓN DE LA PARCELA

Comentarios:

PLANO DE SITUACIÓN

e: 1/2000



DESCRIPCIÓN-VALORACIÓN DEL EDIFICIO

Época de construcción **Anterior a 1850**
 Tipología: **Humilladero**
 Uso: **Religioso**
 Nº de plantas **B**
 Forma de crecimiento
 Estado conservación **Mantenido**
 Interés:
 Comentarios:

FOTOGRAFÍA



ACTUACIONES

Las establecidas con carácter general para el grado de protección Integral.
 Intervención de recuperación de cobertura con elementos tradicionales.

ERMITA DE SAN MIGUEL

ficha número **1501**

Situación: **, Rioturbio**

nivel de protección

Referencia catastral:

INTEGRAL

Declaración B.I.C.

DESCRIPCIÓN-VALORACIÓN DE LA PARCELA

Comentarios:

PLANO DE SITUACIÓN

e: 1/2000



DESCRIPCIÓN-VALORACIÓN DEL EDIFICIO

Época de construcción **Anterior a 1850**

Tipología: **Ermita**

Uso: **Religioso**

Nº de plantas **B**

Forma de crecimiento

Estado conservación **Mantenido**

Interés: **Ambiental**

Comentarios:

FOTOGRAFÍA



ACTUACIONES

Las establecidas con carácter general para el grado de protección Integral.
Intervención de acondicionamiento del entorno.

Situación: **, Rioturbio**

Referencia catastral:

nivel de protección

Declaración B.I.C.

INTEGRAL

DESCRIPCIÓN-VALORACIÓN DE LA PARCELA

Comentarios:

PLANO DE SITUACIÓN e: 1/2000

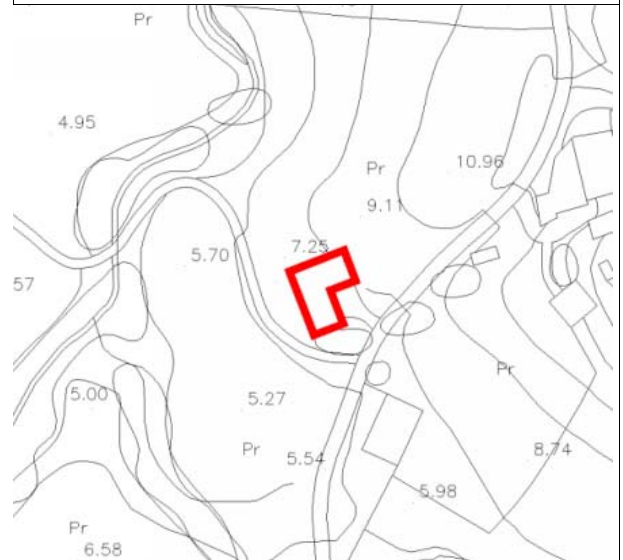

DESCRIPCIÓN-VALORACIÓN DEL EDIFICIO

Época de construcción **Anterior a 1850**
 Tipología: **Casona**
 Uso: **Vivienda**
 Nº de plantas **B+1**
 Forma de crecimiento
 Estado conservación **Deteriorado**
 Interés: **Arquitectónico, Ambiental**
 Comentarios:

FOTOGRAFÍA



ACTUACIONES

Las establecidas con carácter general para el grado de protección Integral.

Situación: **, Rioturbio**

Referencia catastral:

nivel de protección

Declaración B.I.C.

INTEGRAL

DESCRIPCIÓN-VALORACIÓN DE LA PARCELA

Comentarios:

PLANO DE SITUACIÓN e: 1/2000



DESCRIPCIÓN-VALORACIÓN DEL EDIFICIO

Época de construcción **Anterior a 1850**
 Tipología: **Casona**
 Uso: **Vivienda**
 Nº de plantas **B+1**
 Forma de crecimiento
 Estado conservación **Descuidado**
 Interés: **Arquitectónico, Ambiental**
 Comentarios:

FOTOGRAFÍA



ACTUACIONES

Las establecidas con carácter general para el grado de protección Integral.

Situación: **, Rioturbio**

Referencia catastral:

nivel de protección

Declaración B.I.C.

AMBIENTAL A

DESCRIPCIÓN-VALORACIÓN DE LA PARCELA
Comentarios:

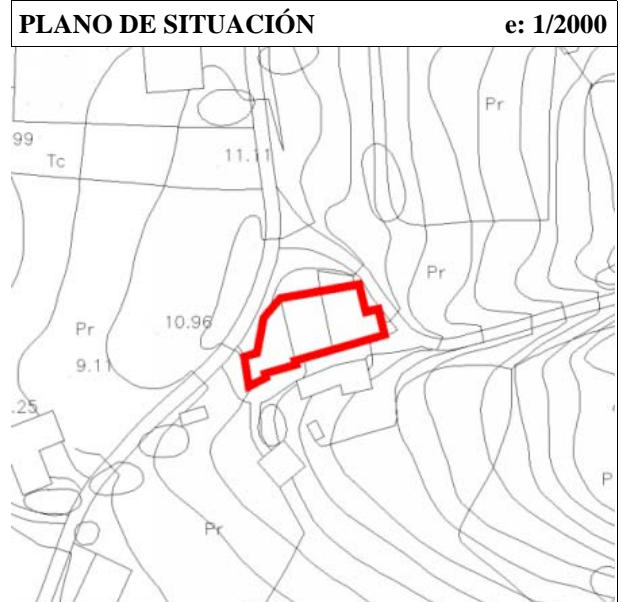

DESCRIPCIÓN-VALORACIÓN DEL EDIFICIO
Época de construcción Anterior a 1850
Tipología: Agrupación de interés
Uso: Vivienda
Nº de plantas B+1
Forma de crecimiento
Estado conservación Mantenido
Interés: Ambiental
Comentarios:



ACTUACIONES
Las establecidas con carácter general para el grado de protección Ambiental A.

Situación: **, Rioturbio**

Referencia catastral:

nivel de protección

Declaración B.I.C.

AMBIENTAL A

DESCRIPCIÓN-VALORACIÓN DE LA PARCELA

Comentarios:

PLANO DE SITUACIÓN e: 1/2000



DESCRIPCIÓN-VALORACIÓN DEL EDIFICIO

Época de construcción **Anterior a 1850**
 Tipología: **Agrupación tradicional**
 Uso: **Vivienda**
 Nº de plantas **B+1**
 Forma de crecimiento
 Estado conservación **Deteriorado**
 Interés: **Ambiental**
 Comentarios:
Presenta dos edificios arruinados.

FOTOGRAFÍA



ACTUACIONES

Las establecidas con carácter general para el grado de protección Ambiental A.

Situación: **, Rioturbio**

Referencia catastral:

nivel de protección

Declaración B.I.C.

AMBIENTAL A

DESCRIPCIÓN-VALORACIÓN DE LA PARCELA

Comentarios:

PLANO DE SITUACIÓN

e: 1/2000



DESCRIPCIÓN-VALORACIÓN DEL EDIFICIO

Época de construcción: **Anterior a 1850**
 Tipología: **Agrupación de interés**
 Uso: **Vivienda**
 Nº de plantas: **B+1**
 Forma de crecimiento:
 Estado conservación: **Mantenido**
 Interés: **Ambiental**

Comentarios:

FOTOGRAFÍA



ACTUACIONES

Las establecidas con carácter general para el grado de protección Ambiental A.

IGLESIA DE SAN ADRIAN

ficha número **1601**

Situación: **, Ruiseñada**

Referencia catastral:

nivel de protección

Declaración B.I.C. **BOC 17.11.2003 Bien Inventariado**

MONUMENTAL

DESCRIPCIÓN-VALORACIÓN DE LA PARCELA

Uso: **Anteiglesia**
Interés: **Ambiental**
Cierre: **Muro de mampostería**
Interés: **Arquitectónico**

Comentarios:

**Muro Clasicista, con pilastras adosadas y cornisa, en la fachada al camino, lado norte del cierre.
Cementerio anejo integrado en el recinto.**

PLANO DE SITUACIÓN

e: 1/2000

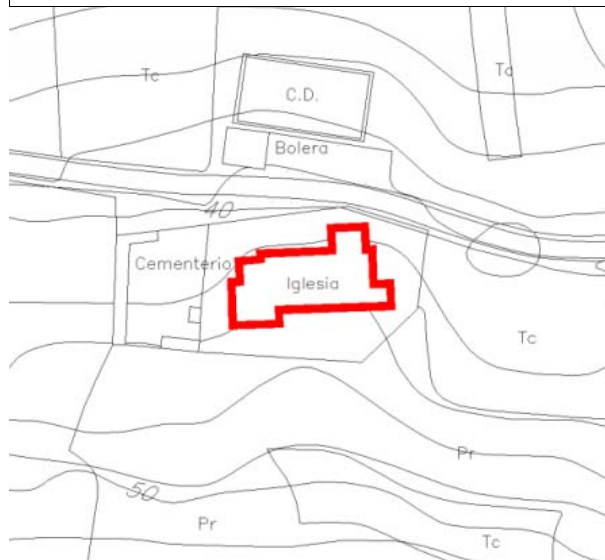

DESCRIPCIÓN-VALORACIÓN DEL EDIFICIO

Época de construcción **Anterior a 1850**
Tipología: **Iglesia**
Uso: **Religioso**
Nº de plantas **B**
Forma de crecimiento **Anejo, no integrado**
Estado conservación **Descuidado**
Interés: **Histórico, Arquitectónico,**

Comentarios:

**Iglesia de una nave, presenta elementos góticos y clasicistas.
Paramentos interiores desprovistos de revestimiento.
Casa parroquial adosada a fachada sur sobre parte del pórtico.**

FOTOGRAFÍA



ACTUACIONES

Las establecidas con carácter general para el grado de protección Monumental.
La protección comprende el muro de cierre situado frente al camino.

CASA DE LOS ARCOS

ficha número **1602**

Situación: **, Ruiseñada**

Referencia catastral:

nivel de protección

Declaración B.I.C.

MONUMENTAL

DESCRIPCIÓN-VALORACIÓN DE LA PARCELA

Comentarios:

PLANO DE SITUACIÓN

e: 1/2000

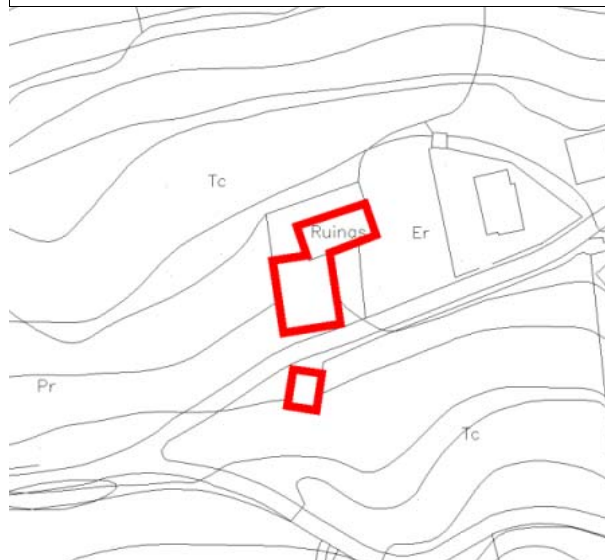

DESCRIPCIÓN-VALORACIÓN DEL EDIFICIO

Época de construcción **Anterior a 1850**

Tipología: **Casona**

Uso: **Vivienda**

Nº de plantas **B+1**

Forma de crecimiento

Estado conservación **Deteriorado**

Interés: **Histórico, Arquitectónico,**

Comentarios:

Conjunto palaciego formado por Torre medieval, dos Casonas y Ermita.

La Torre y una de las Casonas se encuentran arruinadas.

La Capilla se encuentra muy alterada y ha sido transformada en vivienda.

FOTOGRAFÍA



ACTUACIONES

Las establecidas con carácter general para el grado de protección Monumental.

La intervención comprenderá todos los edificios del conjunto simultáneamente.

ERMITA DE SANTA ANA

ficha número **1603**

Situación: **, Ruiseñada**

Referencia catastral:

nivel de protección

Declaración B.I.C.

INTEGRAL

DESCRIPCIÓN-VALORACIÓN DE LA PARCELA

Comentarios:

Entorno de la ermita conformado por un semicírculo de plátanos.

PLANO DE SITUACIÓN

e: 1/2000

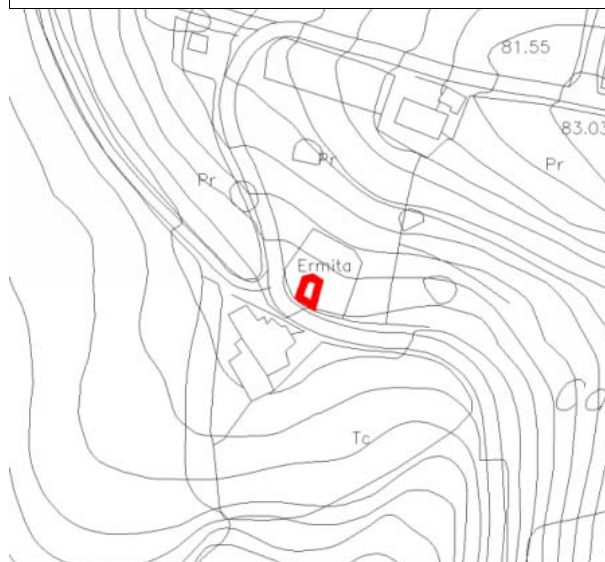

DESCRIPCIÓN-VALORACIÓN DEL EDIFICIO

Época de construcción **1850-1950**

Tipología: **Ermita**

Uso: **Religioso**

Nº de plantas **B**

Forma de crecimiento

Estado conservación **Mantenido**

Interés: **Arquitectónico,**

Comentarios:

Edificio modernista.

FOTOGRAFÍA



ACTUACIONES

Las establecidas con carácter general para el grado de protección Integral.

Régimen de protección del entorno: grado de protección Ambiental para espacios libres (art. 3.6.6)

EL CORRAL

ficha número **1604**

Situación: , **Ruiseñada**

nivel de protección

Referencia catastral:

AMBIENTAL A

Declaración B.I.C.

DESCRIPCIÓN-VALORACIÓN DE LA PARCELA

Uso: **Patio**
Interés: **Ambiental**
Cierre: **Muro de mampostería y seto.**
Interés: **Ambiental**

Comentarios:

PLANO DE SITUACIÓN

e: 1/2000



DESCRIPCIÓN-VALORACIÓN DEL EDIFICIO

Época de construcción **Anterior a 1850**
Tipología: **Agrupación de interés**
Uso: **Vivienda**
Nº de plantas **B+1**
Forma de crecimiento
Estado conservación **Mantenido**
Interés: **Arquitectónico, Ambiental**

Comentarios:

Dos viviendas, sus dependencias anejas y la cerca conformando un patio. El nivel de protección afecta también a la cerca.

FOTOGRAFÍA



ACTUACIONES

Las establecidas con carácter general para el grado de protección Ambiental A.

Situación: **, Ruiseñada**

Referencia catastral:

nivel de protección

Declaración B.I.C.

AMBIENTAL A

DESCRIPCIÓN-VALORACIÓN DE LA PARCELA

Comentarios:

PLANO DE SITUACIÓN e: 1/2000

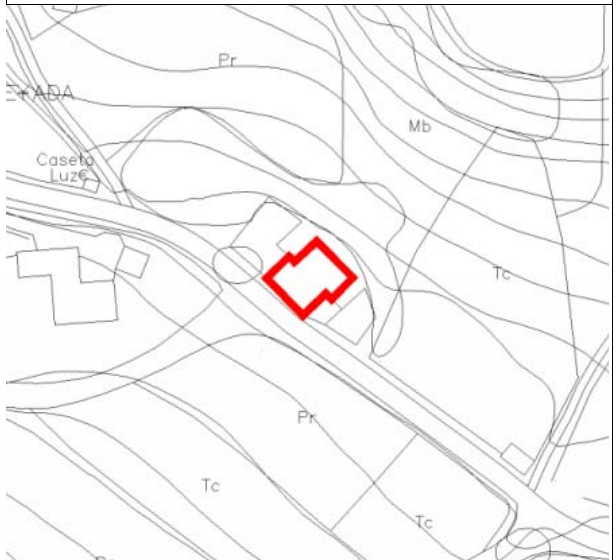

DESCRIPCIÓN-VALORACIÓN DEL EDIFICIO

Época de construcción **Anterior a 1850**
 Tipología: **Agrupación tradicional**
 Uso: **Vivienda**
 Nº de plantas **B+1**
 Forma de crecimiento
 Estado conservación **Mantenido**
 Interés: **Ambiental**
 Comentarios:

FOTOGRAFÍA



ACTUACIONES

Las establecidas con carácter general para el grado de protección Ambiental A.

Situación: **, Ruiseñada**

Referencia catastral:

nivel de protección

Declaración B.I.C.

AMBIENTAL A

DESCRIPCIÓN-VALORACIÓN DE LA PARCELA

Comentarios:

PLANO DE SITUACIÓN

e: 1/2000

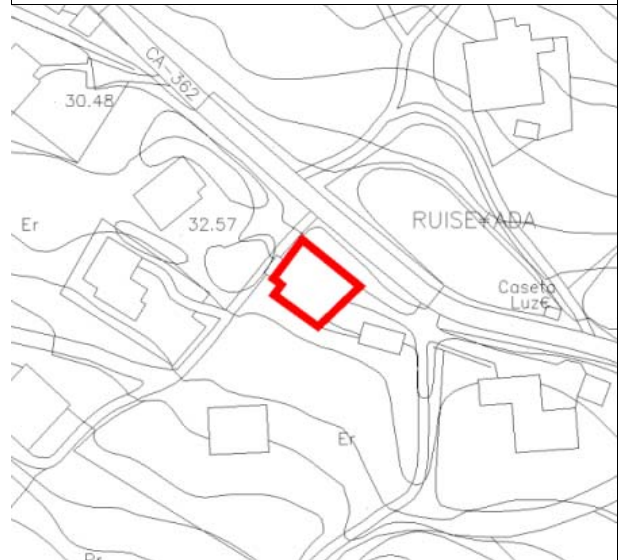

DESCRIPCIÓN-VALORACIÓN DEL EDIFICIO

Época de construcción **Anterior a 1850**
 Tipología: **Agrupación tradicional**
 Uso: **Vivienda**
 Nº de plantas **B+1**
 Forma de crecimiento
 Estado conservación **Mantenido**
 Interés: **Ambiental**
 Comentarios:

FOTOGRAFÍA



ACTUACIONES

Las establecidas con carácter general para el grado de protección Ambiental A.

Situación: **, Ruisseñada**

Referencia catastral:

nivel de protección

Declaración B.I.C.

AMBIENTAL A

DESCRIPCIÓN-VALORACIÓN DE LA PARCELA

Comentarios:

PLANO DE SITUACIÓN

e: 1/2000

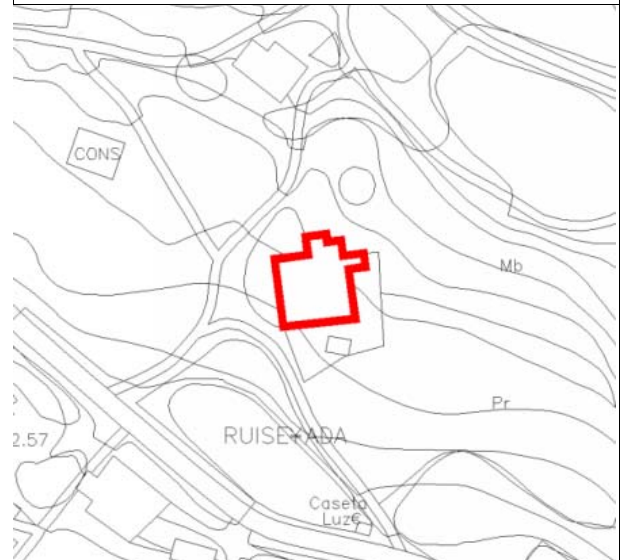

DESCRIPCIÓN-VALORACIÓN DEL EDIFICIO

Época de construcción **Anterior a 1850**
 Tipología: **Agrupación tradicional**
 Uso: **Vivienda**
 Nº de plantas **B+1**
 Forma de crecimiento
 Estado conservación **Descuidado**
 Interés: **Ambiental**
 Comentarios:

FOTOGRAFÍA



ACTUACIONES

Las establecidas con carácter general para el grado de protección Ambiental A.

Situación: **, Ruisseñada**

Referencia catastral:

nivel de protección

Declaración B.I.C.

AMBIENTAL A

DESCRIPCIÓN-VALORACIÓN DE LA PARCELA

Comentarios:

PLANO DE SITUACIÓN

e: 1/2000

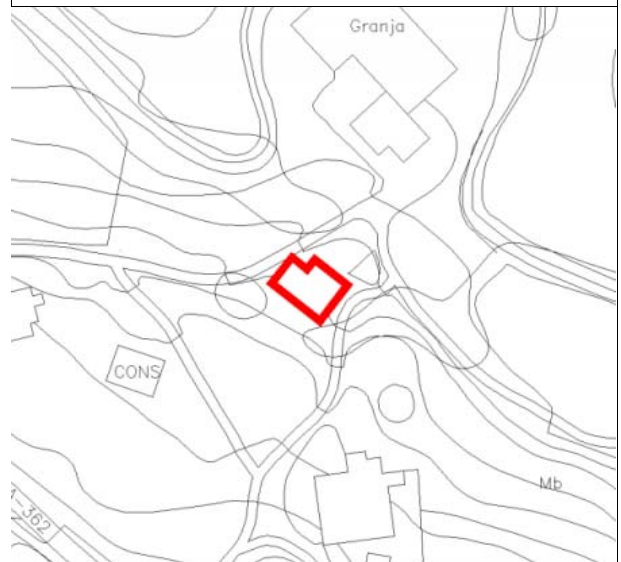

DESCRIPCIÓN-VALORACIÓN DEL EDIFICIO

Época de construcción **Anterior a 1850**
 Tipología: **Casa tradicional**
 Uso: **Vivienda**
 Nº de plantas **B+1**
 Forma de crecimiento
 Estado conservación **Descuidado**
 Interés: **Ambiental**
 Comentarios:

FOTOGRAFÍA



ACTUACIONES

Las establecidas con carácter general para el grado de protección Ambiental A.

Situación: **, Ruisseñada**

Referencia catastral:

nivel de protección

Declaración B.I.C.

AMBIENTAL B

DESCRIPCIÓN-VALORACIÓN DE LA PARCELA

Comentarios:

PLANO DE SITUACIÓN

e: 1/2000

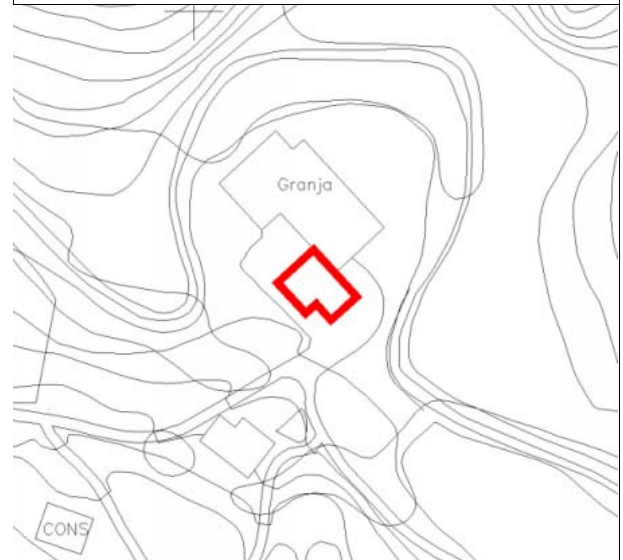

DESCRIPCIÓN-VALORACIÓN DEL EDIFICIO

Época de construcción **Anterior a 1850**
 Tipología: **Casa tradicional**
 Uso: **Vivienda**
 Nº de plantas **B+1**
 Forma de crecimiento **Anejo**
 Estado conservación **Mantenido**
 Interés: **Ambiental**

Comentarios:
Edificio

FOTOGRAFÍA



ACTUACIONES

Las establecidas con carácter general para el grado de protección Ambiental B.

Situación: **, Ruiseñada**

Referencia catastral:

nivel de protección

Declaración B.I.C.

AMBIENTAL A

DESCRIPCIÓN-VALORACIÓN DE LA PARCELA

Comentarios:

PLANO DE SITUACIÓN

e: 1/2000



DESCRIPCIÓN-VALORACIÓN DEL EDIFICIO

Época de construcción **Anterior a 1850**
 Tipología: **Casa tradicional**
 Uso: **Vivienda**
 Nº de plantas **B+1**
 Forma de crecimiento
 Estado conservación **Descuidado**
 Interés: **Arquitectónico,**
 Comentarios:

FOTOGRAFÍA



ACTUACIONES

Las establecidas con carácter general para el grado de protección Ambiental A.

Situación: **, Ruisseñada**

Referencia catastral:

nivel de protección

Declaración B.I.C.

AMBIENTAL A

DESCRIPCIÓN-VALORACIÓN DE LA PARCELA

Comentarios:

PLANO DE SITUACIÓN

e: 1/2000

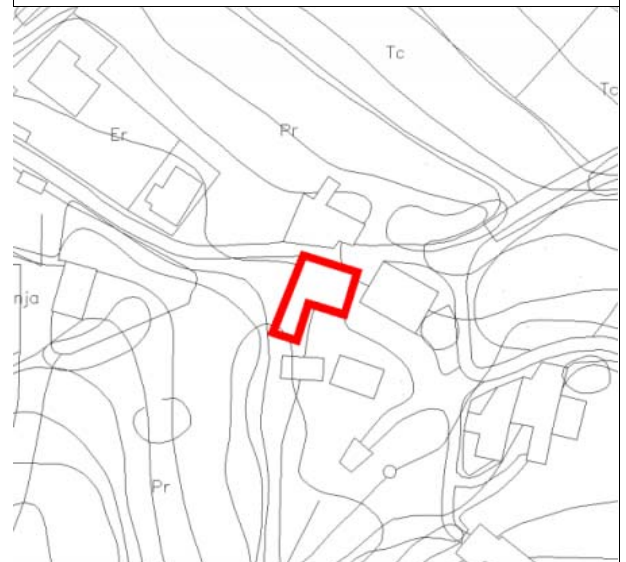

DESCRIPCIÓN-VALORACIÓN DEL EDIFICIO

Época de construcción **Anterior a 1850**
 Tipología: **Casa tradicional**
 Uso: **Vivienda**
 Nº de plantas **B+1**
 Forma de crecimiento
 Estado conservación **Mantenido**
 Interés: **Ambiental**
 Comentarios:

FOTOGRAFÍA



ACTUACIONES

Las establecidas con carácter general para el grado de protección Ambiental A.

Situación: **, Ruiseñada**

Referencia catastral:

nivel de protección

Declaración B.I.C.

AMBIENTAL A

DESCRIPCIÓN-VALORACIÓN DE LA PARCELA

Comentarios:

PLANO DE SITUACIÓN

e: 1/2000



DESCRIPCIÓN-VALORACIÓN DEL EDIFICIO

Época de construcción **Anterior a 1850**
 Tipología: **Casa tradicional**
 Uso: **Vivienda**
 Nº de plantas **B+1**
 Forma de crecimiento
 Estado conservación **Mantenido**
 Interés: **Ambiental**

Comentarios:

FOTOGRAFÍA



ACTUACIONES

Las establecidas con carácter general para el grado de protección Ambiental A.

Situación: **, Ruiseñada**

Referencia catastral:

nivel de protección

Declaración B.I.C.

ESTRUCTURAL

DESCRIPCIÓN-VALORACIÓN DE LA PARCELA

Comentarios:

PLANO DE SITUACIÓN

e: 1/2000

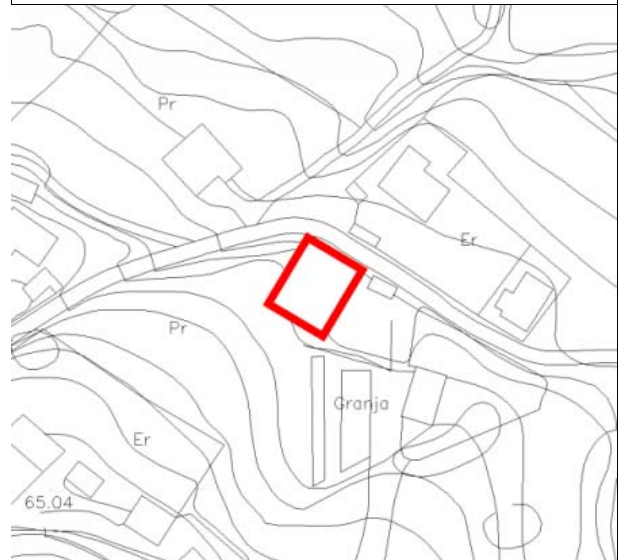

DESCRIPCIÓN-VALORACIÓN DEL EDIFICIO

Época de construcción **Anterior a 1850**
 Tipología: **Agrupación de interés**
 Uso: **Vivienda**
 Nº de plantas **B+1**
 Forma de crecimiento
 Estado conservación **Mantenido**
 Interés: **Arquitectónico,**
 Comentarios:

FOTOGRAFÍA



ACTUACIONES

Las establecidas con carácter general para el grado de protección Estructural.

Situación: **, Ruiseñada**

Referencia catastral:

nivel de protección

Declaración B.I.C.

AMBIENTAL B

DESCRIPCIÓN-VALORACIÓN DE LA PARCELA

Comentarios:

PLANO DE SITUACIÓN

e: 1/2000

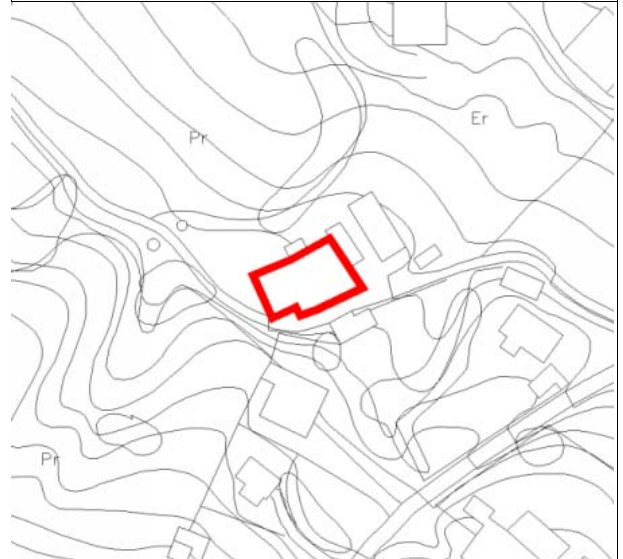

DESCRIPCIÓN-VALORACIÓN DEL EDIFICIO

Época de construcción **Anterior a 1850**

Tipología: **Agrupación**

Uso: **Vivienda**

Nº de plantas **B+1**

Forma de crecimiento

Estado conservación **Mantenido**

Interés: **Ambiental**

Comentarios:

FOTOGRAFÍA



ACTUACIONES

Las establecidas con carácter general para el grado de protección Ambiental B.

Situación: **, Ruiseñada**

Referencia catastral:

nivel de protección

Declaración B.I.C.

AMBIENTAL A

DESCRIPCIÓN-VALORACIÓN DE LA PARCELA

Comentarios:

PLANO DE SITUACIÓN

e: 1/2000



DESCRIPCIÓN-VALORACIÓN DEL EDIFICIO

Época de construcción **Anterior a 1850**
 Tipología: **Agrupación tradicional**
 Uso: **Vivienda**
 Nº de plantas **B+1**
 Forma de crecimiento
 Estado conservación **Mantenido**
 Interés: **Ambiental**
 Comentarios:

FOTOGRAFÍA



ACTUACIONES

Las establecidas con carácter general para el grado de protección Ambiental A.

Situación: **, Ruisseñada**

Referencia catastral:

nivel de protección

Declaración B.I.C.

AMBIENTAL A

DESCRIPCIÓN-VALORACIÓN DE LA PARCELA

Comentarios:

PLANO DE SITUACIÓN

e: 1/2000

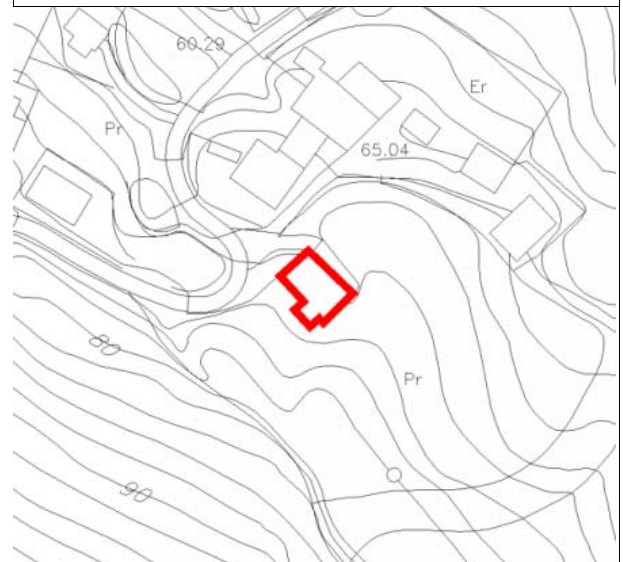

DESCRIPCIÓN-VALORACIÓN DEL EDIFICIO

Época de construcción **Anterior a 1850**
 Tipología: **Casa tradicional**
 Uso: **Vivienda**
 Nº de plantas **B+1**
 Forma de crecimiento
 Estado conservación
 Interés: **Ambiental**
 Comentarios:
Edificio en rehabilitación.

FOTOGRAFÍA



ACTUACIONES

Las establecidas con carácter general para el grado de protección Ambiental A.

ERMITA DE SAN ANDRÉS

ficha número **1701**

Situación: , **Trasvía**

nivel de protección

Referencia catastral:

INTEGRAL

Declaración B.I.C.

DESCRIPCIÓN-VALORACIÓN DE LA PARCELA

Uso: **Anteiglesia**
Interés: **Ambiental**
Cierre: **Muro de mampostería y ladrillo**
Interés: **Ambiental**

Comentarios:

Remate de muro con barandilla de ladrillo de influencia modernista.

PLANO DE SITUACIÓN

e: 1/2000

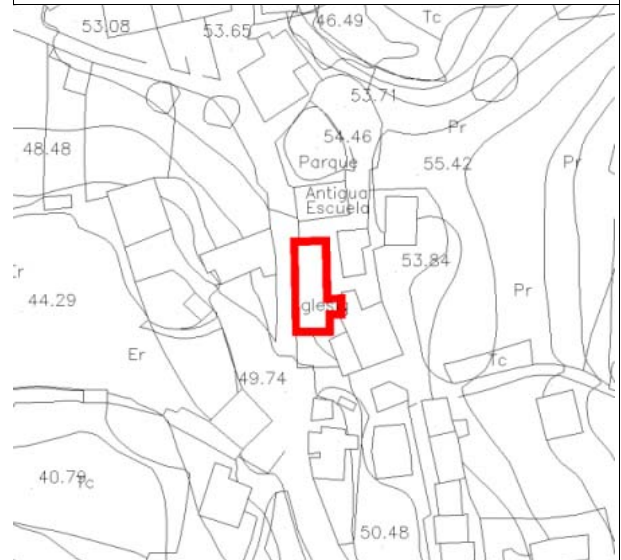

DESCRIPCIÓN-VALORACIÓN DEL EDIFICIO

Época de construcción **Anterior a 1850**
Tipología: **Iglesia**
Uso: **Religioso**
Nº de plantas **B**
Forma de crecimiento
Estado conservación **Mantenido**
Interés: **Histórico, Arquitectónico,**

Comentarios:

FOTOGRAFÍA



ACTUACIONES

Las establecidas con carácter general para el grado de protección Integral.

GERRAMOLINO

ficha número **1702**

Situación: **carretera de RIOTURBIO , Trasvía**

nivel de protección

Referencia catastral:

INTEGRAL

Declaración B.I.C.

DESCRIPCIÓN-VALORACIÓN DE LA PARCELA

Uso: **Jardín**
Interés: **Vegetal**
Cierre: **Muro de mampostería**
Interés: **Ambiental**

Comentarios:

PLANO DE SITUACIÓN

e: 1/2000

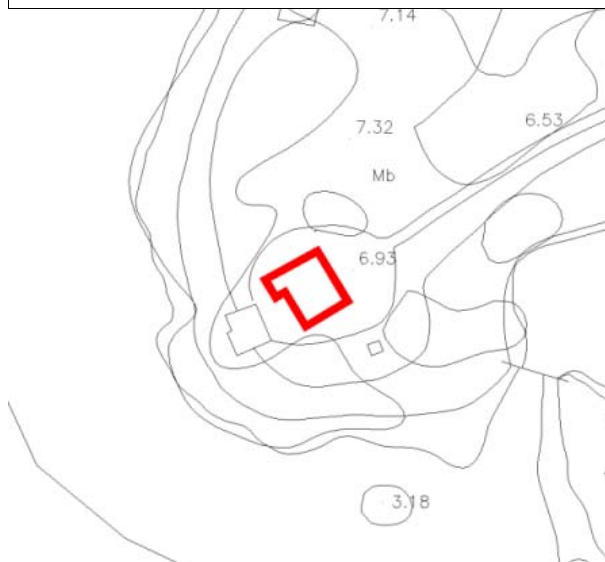

DESCRIPCIÓN-VALORACIÓN DEL EDIFICIO

Época de construcción **1850-1950**
Tipología: **Villa**
Uso: **Vivienda**
Nº de plantas **B+1+BC**
Forma de crecimiento
Estado conservación **Mantenido**
Interés: **Arquitectónico,**

Comentarios:

FOTOGRAFÍA



ACTUACIONES

Edificación: Las establecidas con carácter general para el grado de protección Integral.
Jardines: Las establecidas con carácter general para el grado de protección Ambiental.
Ficha nº 51 del catálogo de Fincas y jardines a conservar.

CASA OLANO

ficha número **1703**

Situación: **, Trásvia**

Referencia catastral:

nivel de protección

Declaración B.I.C.

INTEGRAL

DESCRIPCIÓN-VALORACIÓN DE LA PARCELA

Uso: **Jardín**
Interés: **Vegetal**
Cierre: **Seto**
Interés: **Ambiental**

Comentarios:

PLANO DE SITUACIÓN

e: 1/2000

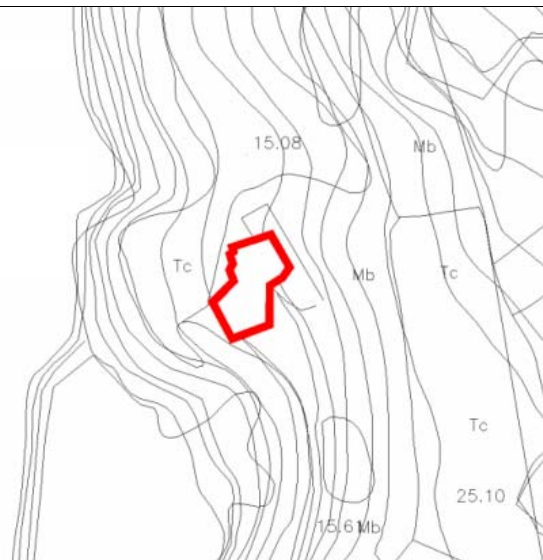

DESCRIPCIÓN-VALORACIÓN DEL EDIFICIO

Época de construcción **Posterior a 1950**
Tipología: **Vivienda unifamiliar**
Uso: **Vivienda**
Nº de plantas **Ss+B**
Forma de crecimiento
Estado conservación **Mantenido**
Interés: **Arquitectónico,**

Comentarios:

Arquitecto: José Antonio Coderch.

FOTOGRAFÍA



ACTUACIONES

Edificación: Las establecidas con carácter general para el grado de protección Integral.
Jardines: Las establecidas con carácter general para el grado de protección Ambiental.
Ficha nº 52 del catálogo de Fincas y jardines a conservar.

EL SANTUCO

ficha número **1704**

Situación: **carretera de RIOTURBIO , Trásvia**

nivel de protección

Referencia catastral:

INTEGRAL

Declaración B.I.C.

DESCRIPCIÓN-VALORACIÓN DE LA PARCELA

Comentarios:

PLANO DE SITUACIÓN

e: 1/2000

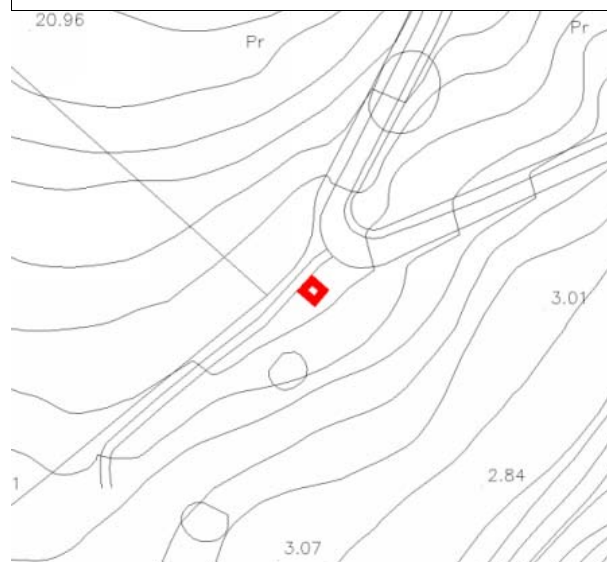

DESCRIPCIÓN-VALORACIÓN DEL EDIFICIO

Época de construcción **Anterior a 1850**

Tipología: **Humilladero**

Uso: **Religioso**

Nº de plantas **B**

Forma de crecimiento

Estado conservación **Mantenido**

Interés: **Histórico,**

Comentarios:

FOTOGRAFÍA



ACTUACIONES

Las establecidas con carácter general para el grado de protección Integral.

Situación: **, Trásvia**

Referencia catastral:

nivel de protección

Declaración B.I.C.

AMBIENTAL B

DESCRIPCIÓN-VALORACIÓN DE LA PARCELA

Comentarios:

PLANO DE SITUACIÓN e: 1/2000



DESCRIPCIÓN-VALORACIÓN DEL EDIFICIO

Época de construcción **Anterior a 1850**
 Tipología: **Agrupación**
 Uso: **Vivienda**
 Nº de plantas **B+1**
 Forma de crecimiento
 Estado conservación **Mantenido**
 Interés: **Ambiental**
 Comentarios:

FOTOGRAFÍA



ACTUACIONES

Las establecidas con carácter general para el grado de protección Ambiental B.

Situación: **, Trasmía**

Referencia catastral:

nivel de protección

Declaración B.I.C.

AMBIENTAL B

DESCRIPCIÓN-VALORACIÓN DE LA PARCELA

Comentarios:

PLANO DE SITUACIÓN e: 1/2000



DESCRIPCIÓN-VALORACIÓN DEL EDIFICIO

Época de construcción **Anterior a 1850**
 Tipología: **Casa tradicional**
 Uso: **Vivienda**
 Nº de plantas **B+1**
 Forma de crecimiento
 Estado conservación **Mantenido**
 Interés: **Ambiental**
 Comentarios:

FOTOGRAFÍA



ACTUACIONES

Las establecidas con carácter general para el grado de protección Ambiental B.

Situación: **, Trásvia**

Referencia catastral:

nivel de protección

Declaración B.I.C.

AMBIENTAL B

DESCRIPCIÓN-VALORACIÓN DE LA PARCELA

Comentarios:

PLANO DE SITUACIÓN e: 1/2000

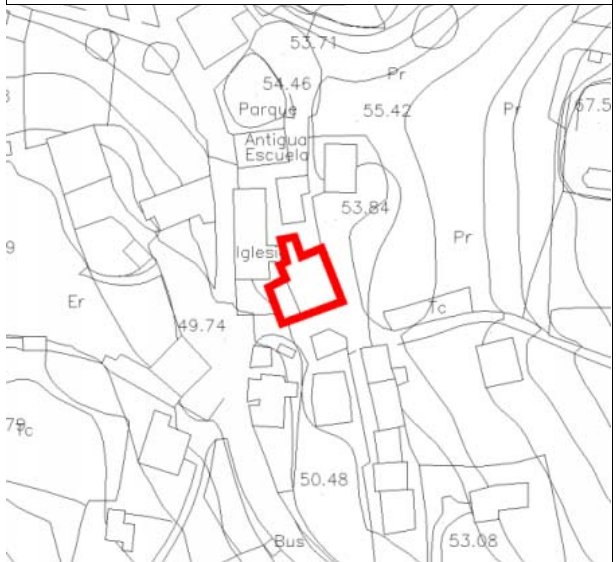

DESCRIPCIÓN-VALORACIÓN DEL EDIFICIO

Época de construcción **Anterior a 1850**
 Tipología: **Agrupación**
 Uso: **Vivienda**
 Nº de plantas **B+1**
 Forma de crecimiento
 Estado conservación **Mantenido**
 Interés: **Ambiental**
 Comentarios:

FOTOGRAFÍA



ACTUACIONES

Las establecidas con carácter general para el grado de protección Ambiental B.

Situación: **, Trásvia**

Referencia catastral:

nivel de protección

Declaración B.I.C.

AMBIENTAL B

DESCRIPCIÓN-VALORACIÓN DE LA PARCELA

Comentarios:

PLANO DE SITUACIÓN e: 1/2000

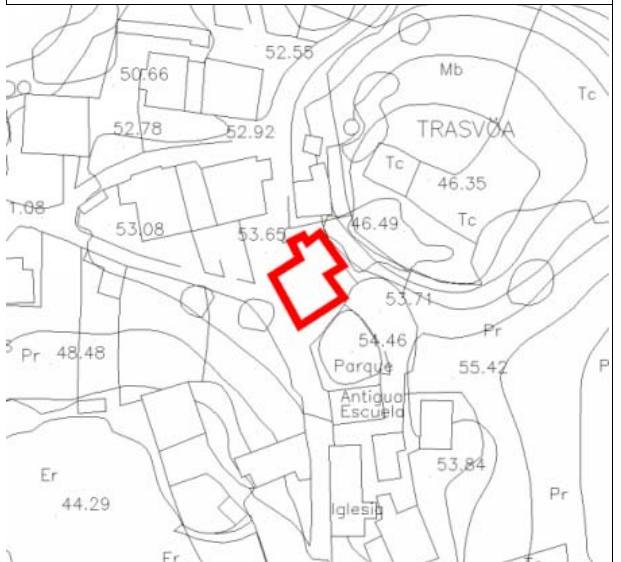

DESCRIPCIÓN-VALORACIÓN DEL EDIFICIO

Época de construcción **Anterior a 1850**
 Tipología: **Agrupación**
 Uso: **Vivienda**
 Nº de plantas **B+1**
 Forma de crecimiento
 Estado conservación **Mantenido**
 Interés: **Ambiental**
 Comentarios:

FOTOGRAFÍA



ACTUACIONES

Las establecidas con carácter general para el grado de protección Ambiental B.

Situación: **, Trásvia**

Referencia catastral:

nivel de protección

Declaración B.I.C.

ESTRUCTURAL

DESCRIPCIÓN-VALORACIÓN DE LA PARCELA

Uso: **Jardín**
 Interés: **Ambiental**
 Cierre: **Muro de mampostería**
 Interés: **Ambiental**
 Comentarios:

PLANO DE SITUACIÓN

e: 1/2000

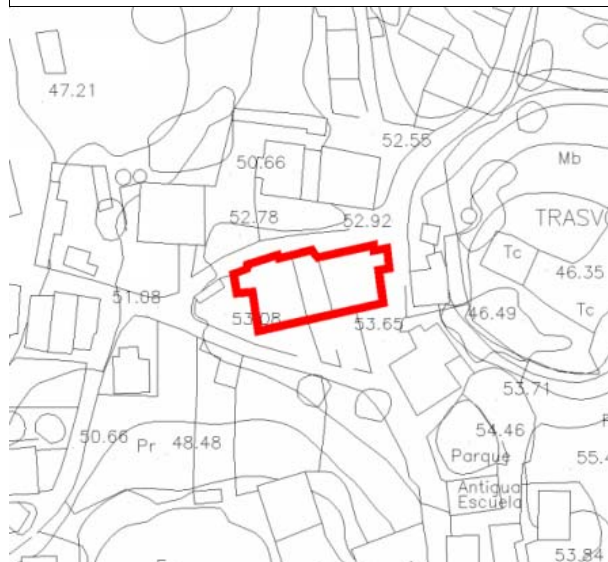

DESCRIPCIÓN-VALORACIÓN DEL EDIFICIO

Época de construcción **Anterior a 1850**
 Tipología: **Agrupación de interés**
 Uso: **Vivienda**
 Nº de plantas **B+1**
 Forma de crecimiento
 Estado conservación **Mantenido**
 Interés: **Arquitectónico,**
 Comentarios:

FOTOGRAFÍA



ACTUACIONES

Las establecidas con carácter general para el grado de protección Estructural.

Situación: **, Trásvia**

Referencia catastral:

Declaración B.I.C.

nivel de protección

ESTRUCTURAL

DESCRIPCIÓN-VALORACIÓN DE LA PARCELA

Comentarios:

PLANO DE SITUACIÓN

e: 1/2000



DESCRIPCIÓN-VALORACIÓN DEL EDIFICIO

Época de construcción **Anterior a 1850**
 Tipología: **Casa tradicional**
 Uso: **Vivienda**
 Nº de plantas **B+1**
 Forma de crecimiento
 Estado conservación **Mantenido**
 Interés: **Ambiental**
 Comentarios:

FOTOGRAFÍA



ACTUACIONES

Las establecidas con carácter general para el grado de protección Estructural.

Situación: **, Trásvia**

Referencia catastral:

nivel de protección

Declaración B.I.C.

AMBIENTAL B

DESCRIPCIÓN-VALORACIÓN DE LA PARCELA

Comentarios:

PLANO DE SITUACIÓN e: 1/2000



DESCRIPCIÓN-VALORACIÓN DEL EDIFICIO

Época de construcción **Anterior a 1850**
 Tipología: **Agrupación tradicional**
 Uso: **Vivienda**
 Nº de plantas **B+1**
 Forma de crecimiento
 Estado conservación **Mantenido**
 Interés: **Ambiental**
 Comentarios:

FOTOGRAFÍA



ACTUACIONES

Las establecidas con carácter general para el grado de protección Ambiental B.

Situación: **, Trásvia**

Referencia catastral:

Declaración B.I.C.

nivel de protección

ESTRUCTURAL

DESCRIPCIÓN-VALORACIÓN DE LA PARCELA

Comentarios:

PLANO DE SITUACIÓN

e: 1/2000

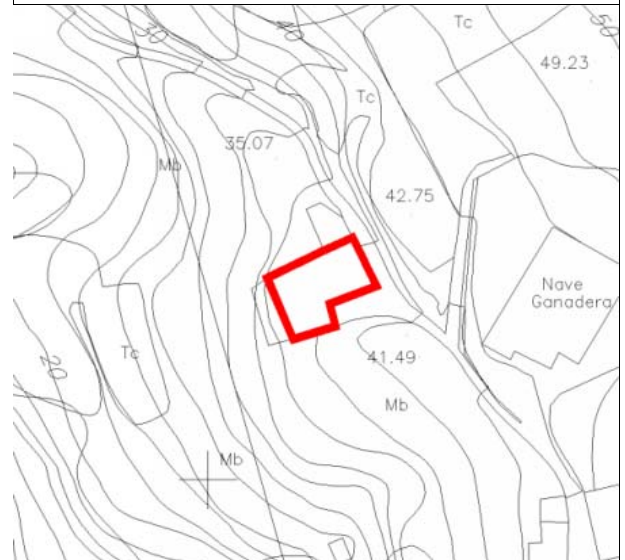

DESCRIPCIÓN-VALORACIÓN DEL EDIFICIO

Época de construcción **Anterior a 1850**
 Tipología: **Agrupación de interés**
 Uso: **Vivienda**
 Nº de plantas **B+1**
 Forma de crecimiento
 Estado conservación **Mantenido**
 Interés: **Arquitectónico,**
 Comentarios:

FOTOGRAFÍA



ACTUACIONES

Las establecidas con carácter general para el grado de protección Estructural.

Situación: **, Trásvia**

Referencia catastral:

nivel de protección

Declaración B.I.C.

AMBIENTAL B

DESCRIPCIÓN-VALORACIÓN DE LA PARCELA

Comentarios:

PLANO DE SITUACIÓN

e: 1/2000



DESCRIPCIÓN-VALORACIÓN DEL EDIFICIO

Época de construcción **Anterior a 1850**
 Tipología: **Casa tradicional**
 Uso: **Vivienda**
 Nº de plantas **B+BC**
 Forma de crecimiento
 Estado conservación
 Interés: **Ambiental**
 Comentarios:
Edificio en rehabilitación.

FOTOGRAFÍA



ACTUACIONES

Las establecidas con carácter general para el grado de protección Ambiental B.

Situación: **, Trasvía**

Referencia catastral:

nivel de protección

Declaración B.I.C.

ESTRUCTURAL

DESCRIPCIÓN-VALORACIÓN DE LA PARCELA

Comentarios:

PLANO DE SITUACIÓN

e: 1/2000

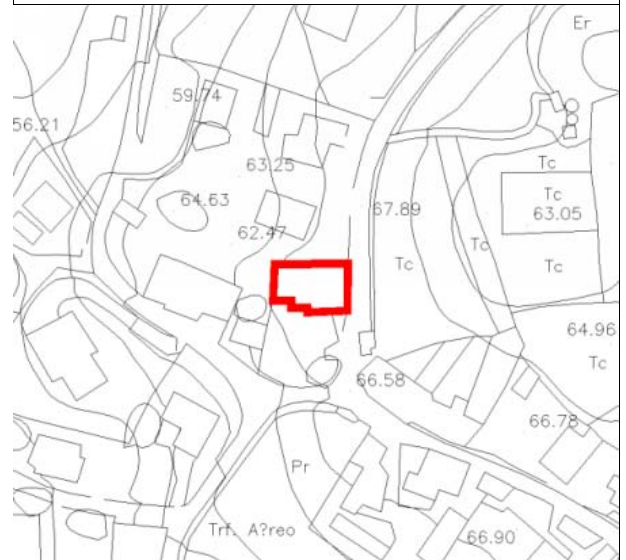

DESCRIPCIÓN-VALORACIÓN DEL EDIFICIO

Época de construcción **Anterior a 1850**
 Tipología: **Agrupación de interés**
 Uso: **Vivienda**
 Nº de plantas **B+1**
 Forma de crecimiento
 Estado conservación **Mantenido**
 Interés: **Arquitectónico,**
 Comentarios:

FOTOGRAFÍA



ACTUACIONES

Las establecidas con carácter general para el grado de protección Estructural.

Situación: **, Trasmía**

Referencia catastral:

nivel de protección

Declaración B.I.C.

AMBIENTAL B

DESCRIPCIÓN-VALORACIÓN DE LA PARCELA

Comentarios:

PLANO DE SITUACIÓN

e: 1/2000

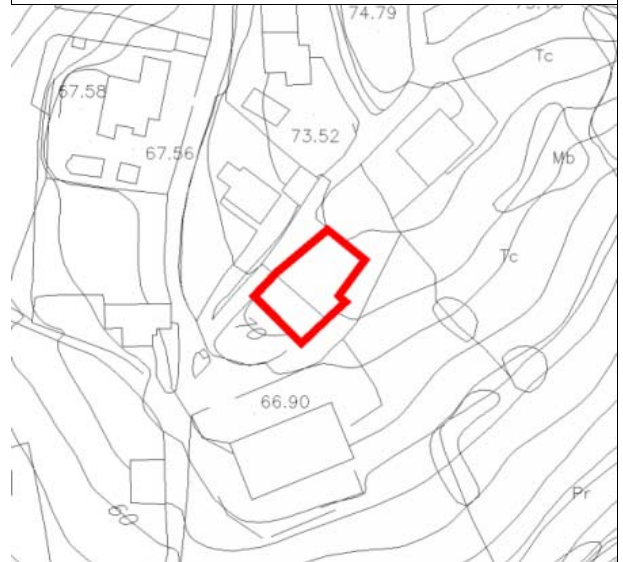

DESCRIPCIÓN-VALORACIÓN DEL EDIFICIO

Época de construcción **Anterior a 1850**

Tipología: **Agrupación**

Uso: **Vivienda**

Nº de plantas **B+1**

Forma de crecimiento

Estado conservación **Mantenido**

Interés: **Ambiental**

Comentarios:

FOTOGRAFÍA



ACTUACIONES

Las establecidas con carácter general para el grado de protección Ambiental B.

Situación: **, Trásvia**

Referencia catastral:

nivel de protección

Declaración B.I.C.

AMBIENTAL B

DESCRIPCIÓN-VALORACIÓN DE LA PARCELA

Comentarios:

PLANO DE SITUACIÓN

e: 1/2000



DESCRIPCIÓN-VALORACIÓN DEL EDIFICIO

Época de construcción **Anterior a 1850**

Tipología: **Agrupación**

Uso: **Vivienda**

Nº de plantas **B+1**

Forma de crecimiento

Estado conservación **Mantenido**

Interés: **Ambiental**

Comentarios:

FOTOGRAFÍA



ACTUACIONES

Las establecidas con carácter general para el grado de protección Ambiental B.

ERMITA DE SAN ESTEBAN

ficha número **1411**

Situación: **, Monte Corona**

Referencia catastral:

nivel de protección

Declaración B.I.C.

INTEGRAL

DESCRIPCIÓN-VALORACIÓN DE LA PARCELA

Comentarios:

PLANO DE SITUACIÓN

e: 1/2000

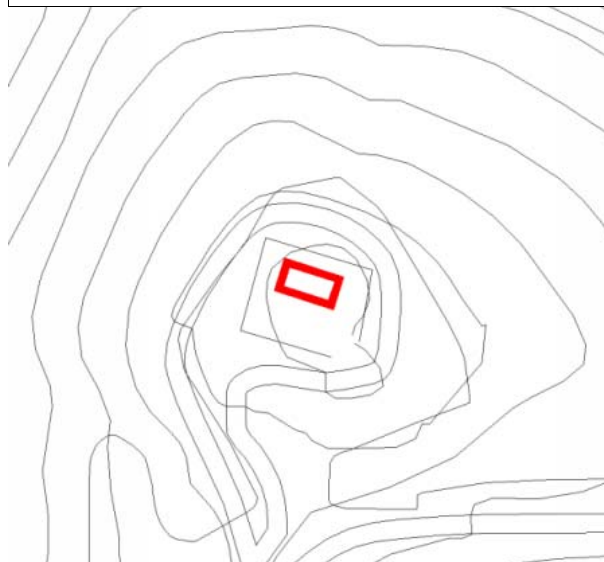

DESCRIPCIÓN-VALORACIÓN DEL EDIFICIO

Época de construcción **Anterior a 1850**
Tipología: **Ermita**
Uso: **Religioso**
Nº de plantas **B**
Forma de crecimiento
Estado conservación **Mantenido**
Interés: **Histórico, Arquitectónico,**

Comentarios:

FOTOGRAFÍA



ACTUACIONES

Las establecidas con carácter general para el grado de protección Integral.